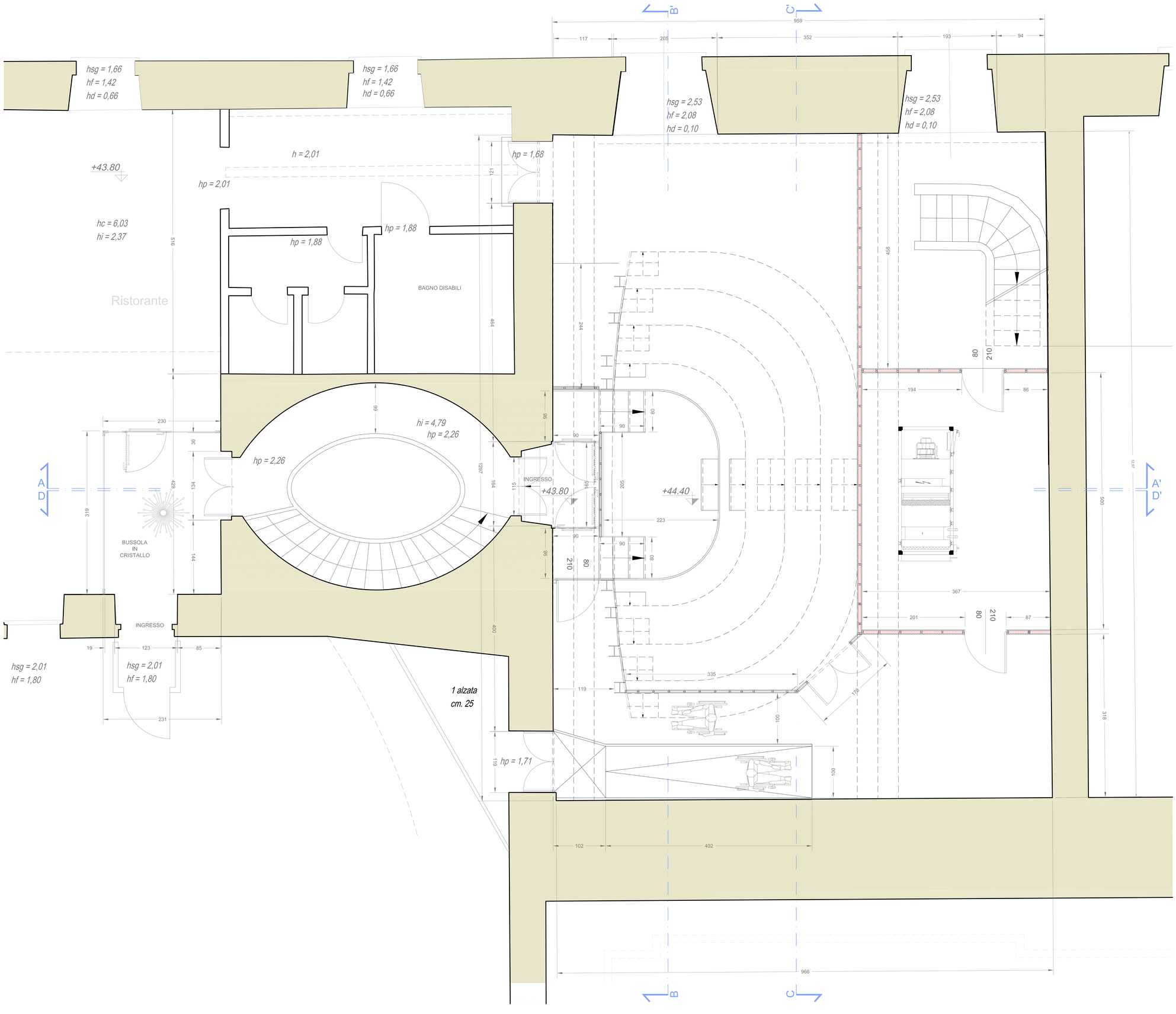

Stazione Appaltante:

Genova Palazzo Ducale
Fondazione per la Cultura

Piazza Matteotti 9, 16123 Genova

Responsabili del Procedimento: P.I. Roberto Gallo

Genova Palazzo Ducale

Progettista incaricato:

ING. MAURIZIO MICHELINI
Via Lagustena 166/13 - 16131 Genova
Ordine Ingegneri di Genova n. 7291A

MICHELINI
Studi di Ingegneria
Engineering & Design Workshop 1957

Coordinamento:	ing. Maurizio Michelini	Rilievi e indagini	arch. Davide Ghinatti
Progetto architettonico:	arch. Andrea Martinuzzi	Parte impiantistica	ing. Maurizio Michelini

Opera: RISANAMENTO DELLA ZONA "TEATRINO" SOTTOTETTO TERRAZZE LATO OVEST"

Indirizzo: Piazza Matteotti 9, 16123 Genova

Livello di progettazione:	Documento:	Rev:
Progetto Esecutivo	EA - P - T007	00

Titolo:

PROGETTO QUOTATO - PLANIMETRIA A QUOTA +43.80

Data	Scala	Redatto	Verificato	Modificato	Approvato	Filename
05/04/2019	1:50	----	----	----	----	Rilievo zona Teatrino.dwg

Revisioni:

nn	Data	Redatto	Approvato	Note / Visto