

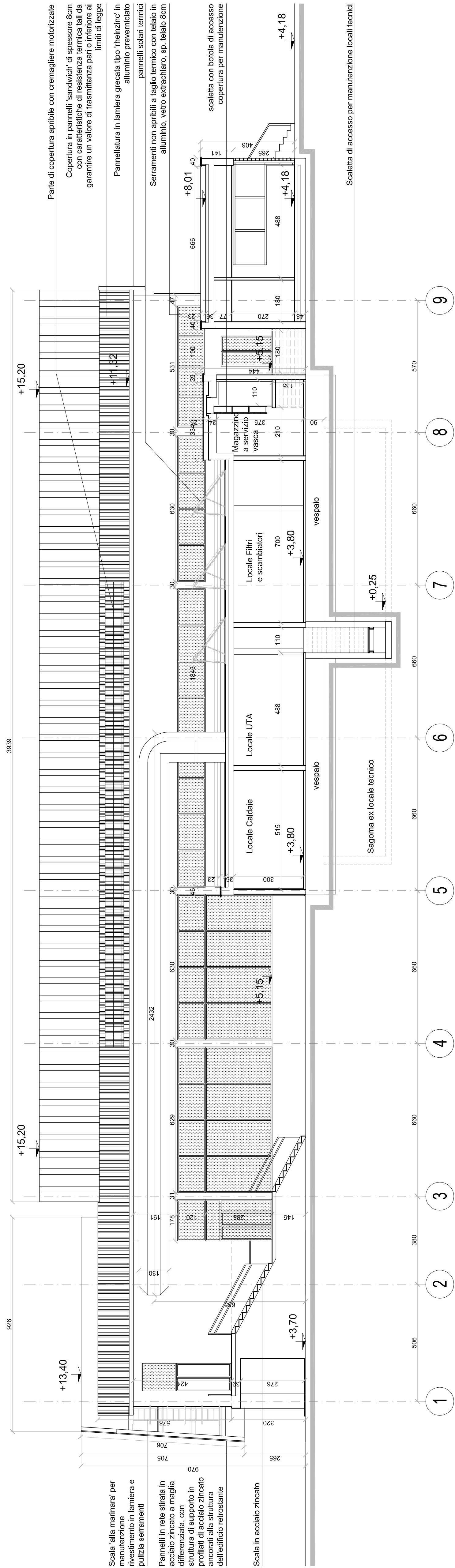

Sezione DD

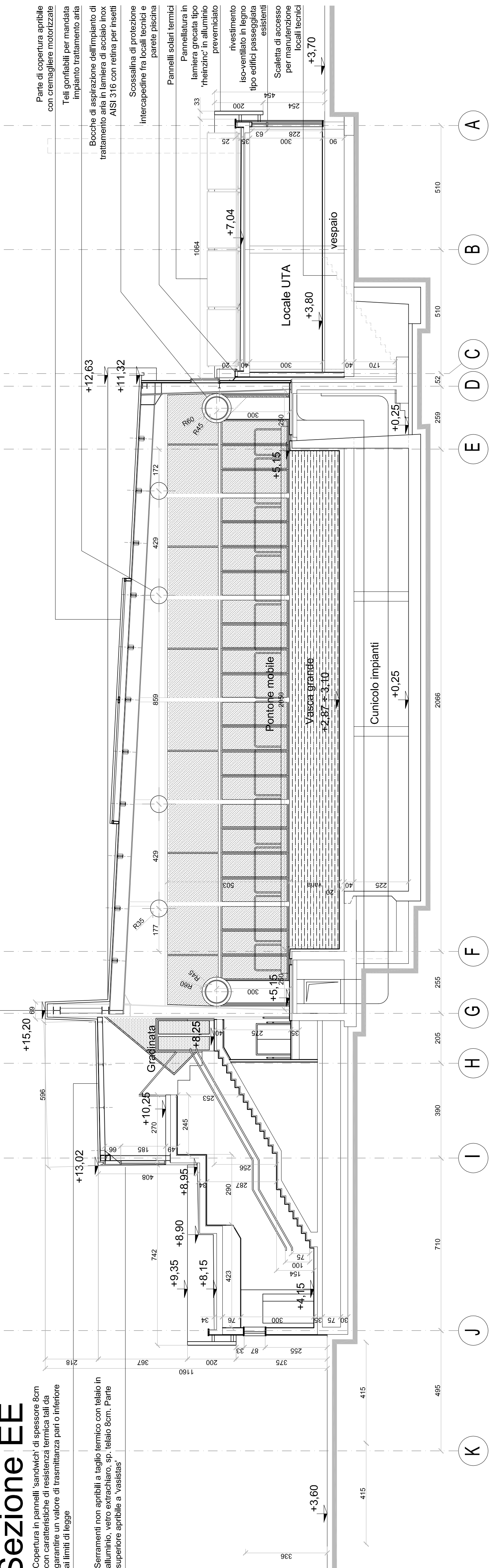

Sezione EE



Revisione per Lotto unico					
3	31-10-2018		DS	MP	MP
2	28-09-2017	...	DS	MP	MP
1	09-03-2016	...	DS	MP	MP
Revisione	Data	Oggetto	Risultato	Verificato	Approvato

 <h1>COMUNE DI GENOVA</h1>		 <h1>COMUNE DI GENOVA</h1>	
DIREZIONE ATTUAZIONE NUOVE OPERE		DIREZIONE ATTUAZIONE NUOVE OPERE	
SETTORE OPERE PUBBLICHE B		SETTORE OPERE PUBBLICHE B	
Committente	COMUNE DI GENOVA	COMUNE DI GENOVA	COMUNE DI GENOVA
CANTO PROGETTO	Arch. Marco Pesce	Arch. Ines Marasco	01.38.01
Progetto Architettonico	Responsabile Collaboratori	Responsabile Collaboratori	Dirigente Arch. Ines Marasco
Progetto Strutture e Impianti	Ing. Luca Cavallone Ing. Marco Gagliolo Geom. Mauro Burgassi	Coordinatore per la Sicurezza in fase di Progettazione Geom. Carlo Salvo	Dirigente Geom. Mauro Burgassi
Progetto Impianti	Ing. Sandro Menaldi Ing. Alberto Bortolo Ing. Massimo Tabassi Ing. Massimiliano Guidi Arch. Paolo Negro	Studio geologici Progetto Prevenzione Incendi Progetto aspetti vegetazionali Verifica accessibilità	Geom. Francesco Valle Arch. Marco Pesce -
Compti materiali e Capitali	Responsabile Collaboratori	Geom. Andrea Niglio	

Intervento/Opera	Municipio			VII Ponente
	Quartiere			Voltri
	N° progr. tav.			N° tot. tav.
	Scala			Data
	1:100			Aprile/2015
Progetto - Sezione DD - EE				
Oggetto della tavola				
Progetto DEFINITIVO PER LA RIFUNZIONALIZZAZIONE DELLA PISCINA COMUNALE "NICOLA MANELLI" DI GENOVA - VOLTRI				
Livello Progettazione		DEFINITIVO	ARCHITETTONICO	
Codice GLP	14796	Codice OPERA	-	Codice identificativo tavola 01.38.01.D-AR-10-04
		Tavola N°		
		AR.10.21		
		D-Ar		