	Nome dell'attività	durata	squadra	u/g
	ALLESTIMENTO CANTIERE	29		112
1	Smontaggio trazione elettrica	2	4	8
2	Recinzioni segnaletica e servizi igienico assistenziali	2	4	8
3	Asfaltatura binari	3	4	12
4	Diaframma di separazione	2	2	4
5	Ponteggi montaggio e smontaggio	20	4	80
	SCAVI DEMOLIZIONI E RIMOZIONI	11		31
6	Smontaggio e rimozione di rotaie	1	3	3
7	Demolizione pav. industriale e fossa esistente	2	3	6
8	Scavo nuova fossa	3	3	9
9	Rimozione infissi	3	3	9
10	Spicconatura intonaci	2	2	4
	REALIZZAZIONE DI NUOVA FOSSA	11		38
11	Armatura getto fondazione e colonnette	6	4	24
12	Armatura e getto pareti fossa	2	4	8
13	Impermeabilizzazione fossa	2	2	4
14	Cavidotti impianti	0.5	2	1
15	Riempimento scavi	0.5	2	1
	OPERE MURARIE E DI CONSOLIDAMENTO	16		48
16	Nuova uscita di sic. e scala	2	3	6
17	Consolidamento parti di c.a. ammalorate	10	3	30
18	Ripresa intonaci	4	3	12
	OPERE IMPIANTISTICHE	37		143
19	Impianto di riscaldamento	12	4	48
20	Impianto idrico	4	4	16
21	Impianto aria compressa	5	3	15
22	Impianto elettrico	16	4	64
	OPERE DI FINITURA	33		114
23	Montaggio piano del ferro	5	4	20
24	Massetti e ripresa pavimento industriale	6	4	24
25	Rasatura e verniciatura fosse	4	2	8
26	Montaggio infissi	10	3	30
27	Tinteggiature esterne ed interne	8	4	32
	FOGNATURE ED OPERE ESTERNE	33		121
28	Realizzazione di platea in c.a.	2	3	6
29	Realizzazione di locale tecnico	3	3	9
30	Scavi per pozzetti e tubazioni	3	3	9
31	Posa tubazioni e pozzetti e rinterro	4	3	12
32	Installazione unità esterne e allacciamenti	12	4	48
33	Asfaltatura piazzale	7	4	28
34	Smobilizzo cantiere	2	4	8

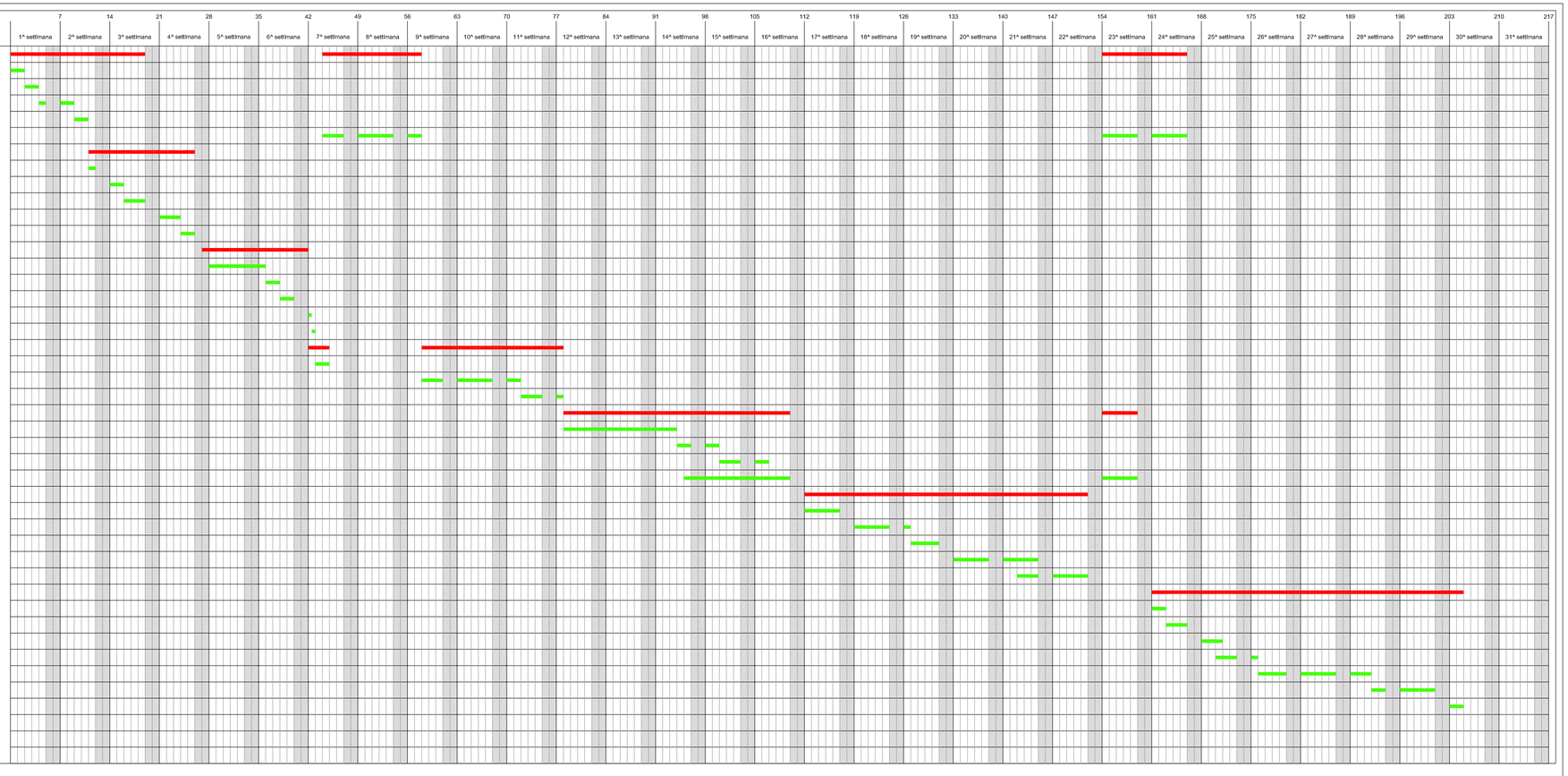

CRONOPROGRAMMA DEI TEMPI

Uomini giorno totali:	607
Durata del cantiere senza sovrapposizioni:	170
Durata del cantiere in giorni lavorativi:	147
Numero max di lavoratori presenti nel cantiere in un solo giorno:	8
Numero max di imprese presenti nel cantiere contemporaneamente:	2

LEGENDA

Fase principale

Sub fase elementare

PROGETTO DI RIFUNZIONALIZZAZIONE OFFICINE RFT - Loc. Pescaiola - AREZZO

CRONOPROGRAMMA - DIAGRAMMA DI GANTT

Luglio 2018

All. B

PROGETTO DELLA SICUREZZA

Arch. Giorgio Tenti
P.zza Sant'Agostino 15 - Arezzo