

STATO ATTUALE: STRALCIO PIANTA PIANO TERRENO
scala 1:100

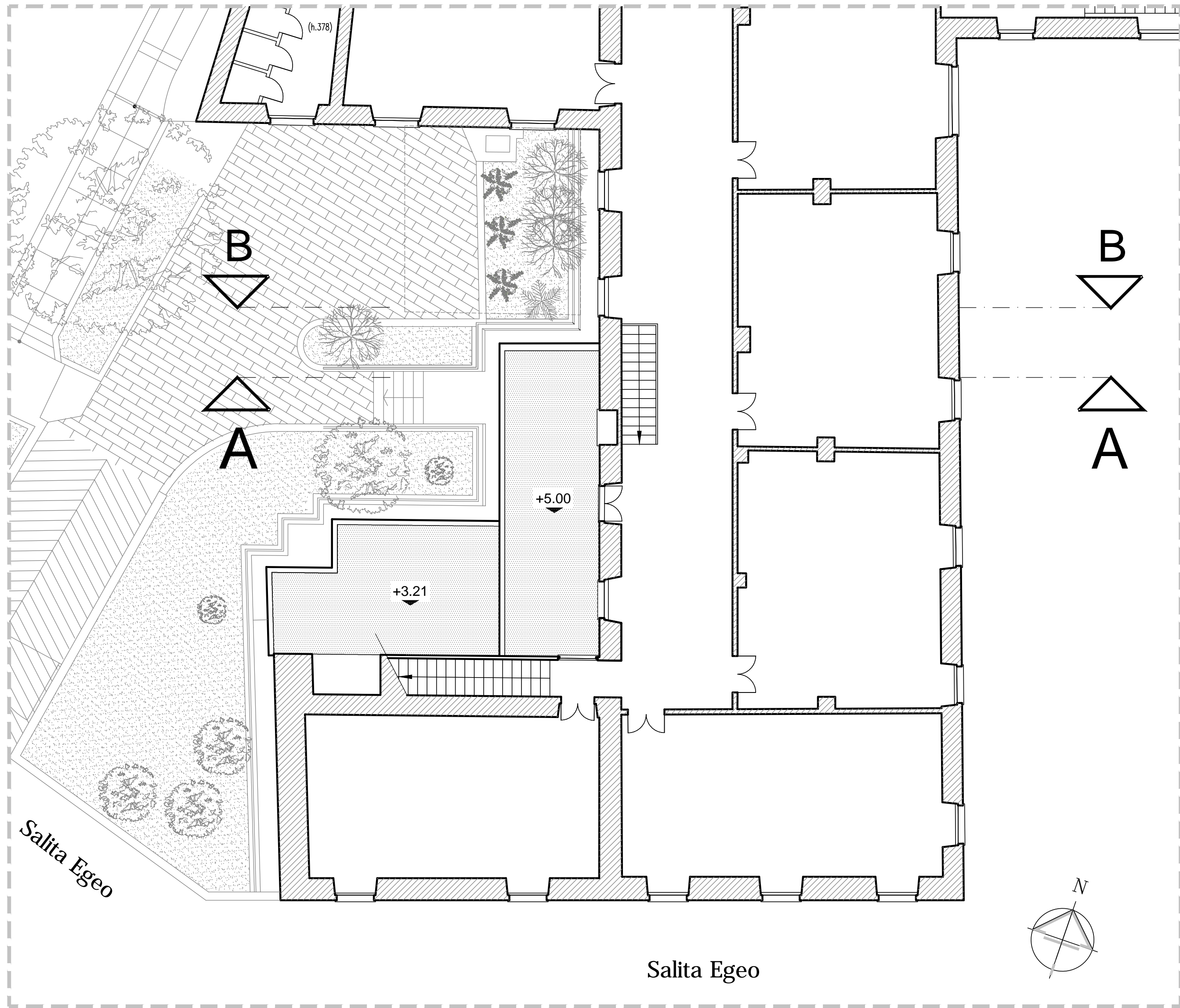

STATO ATTUALE: STRALCIO PIANTA PIANO PRIMO
scala 1:100

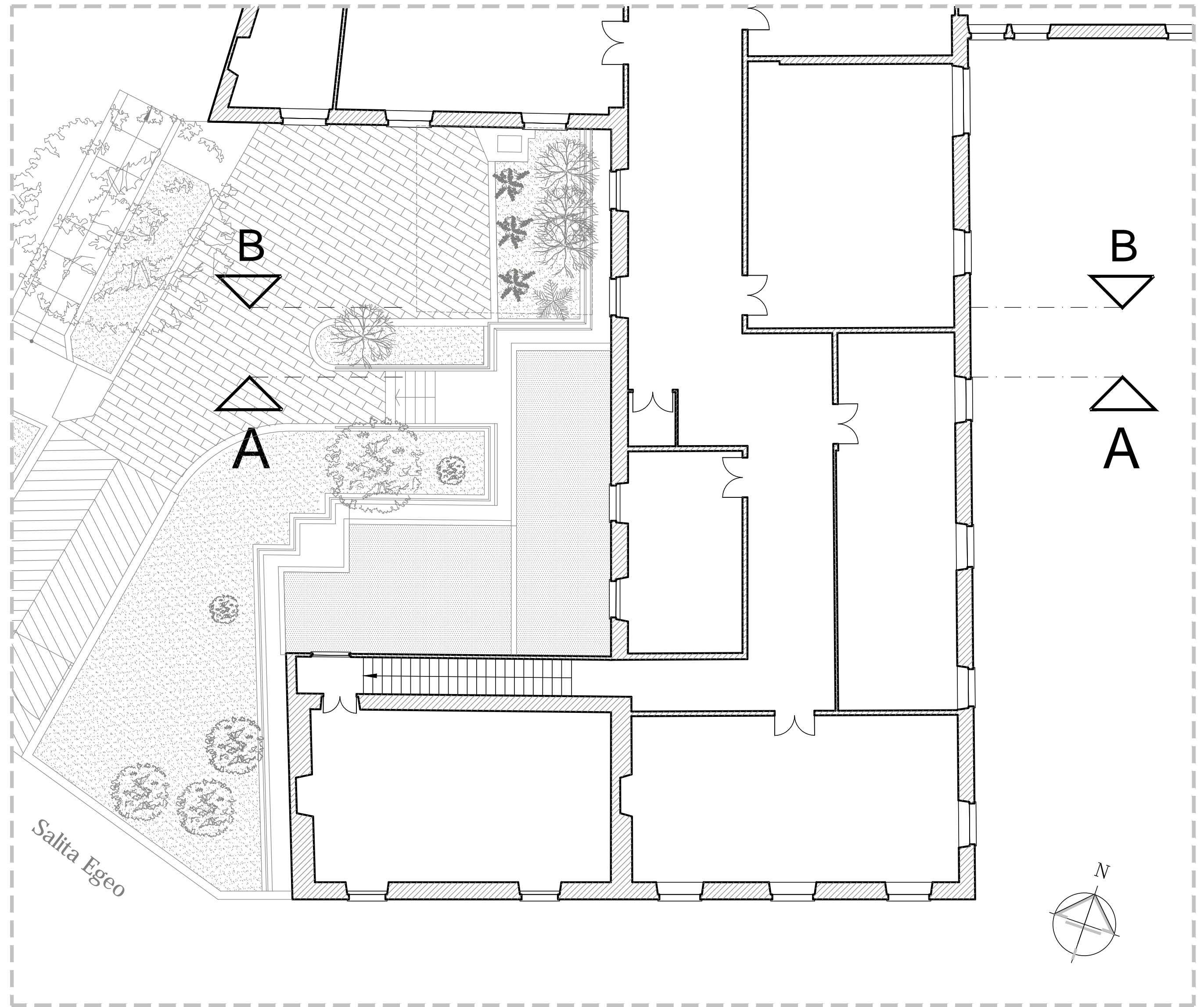

STATO ATTUALE: STRALCIO PIANTA PIANO SECONDO
scala 1:100

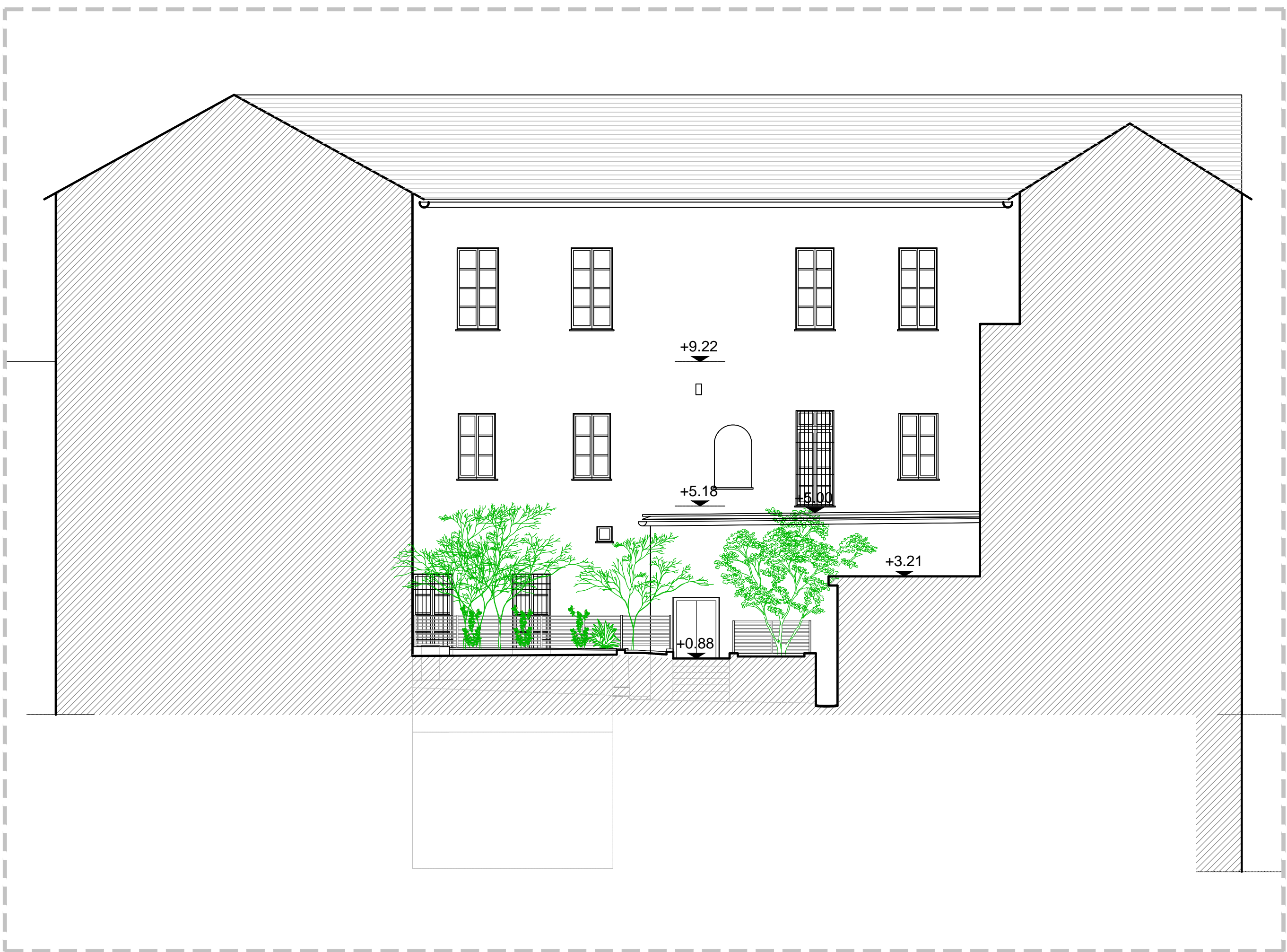
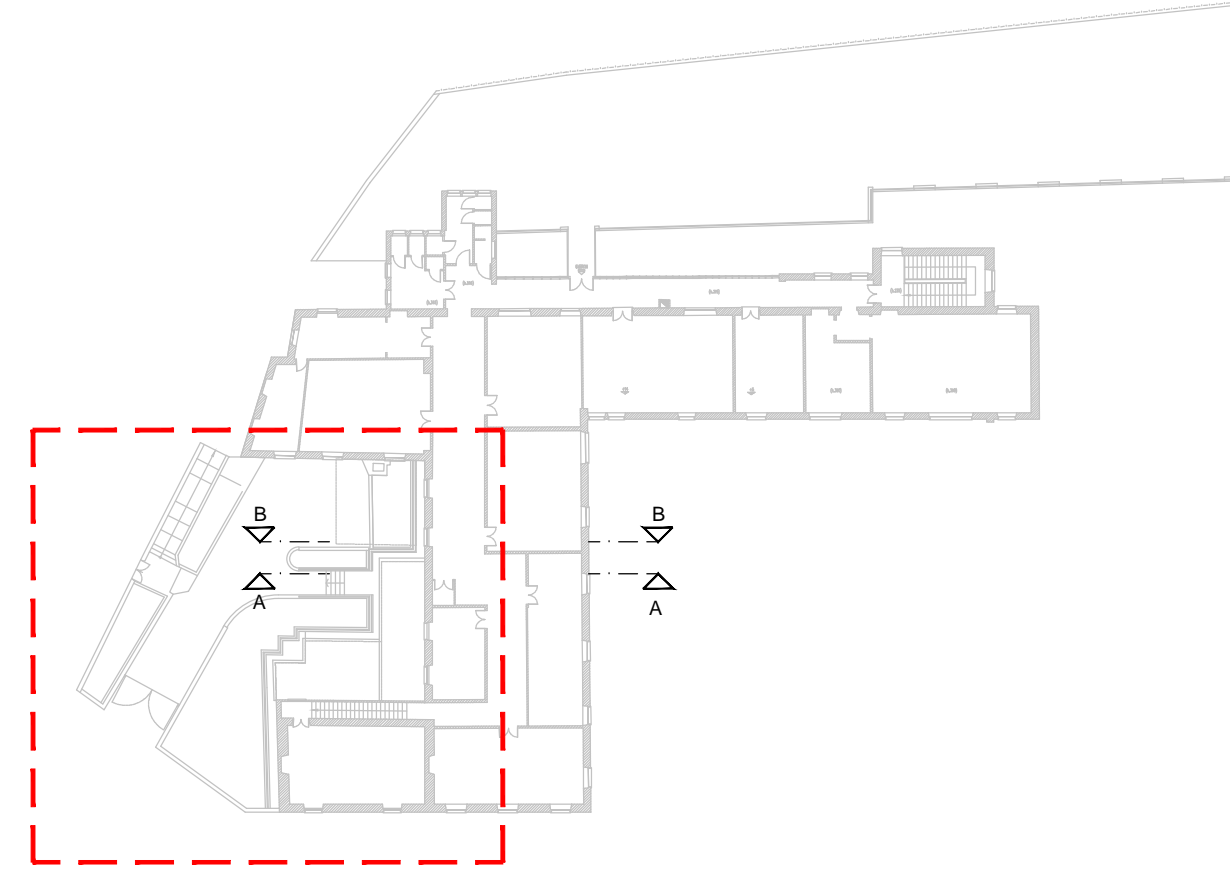
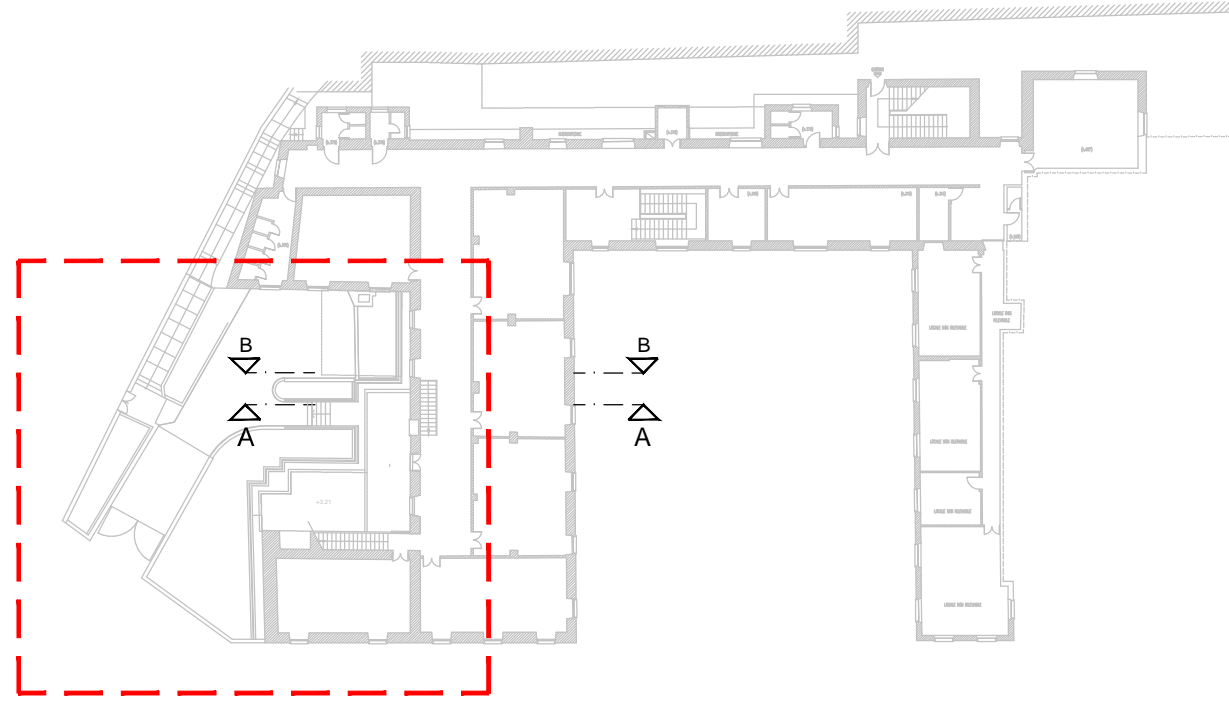
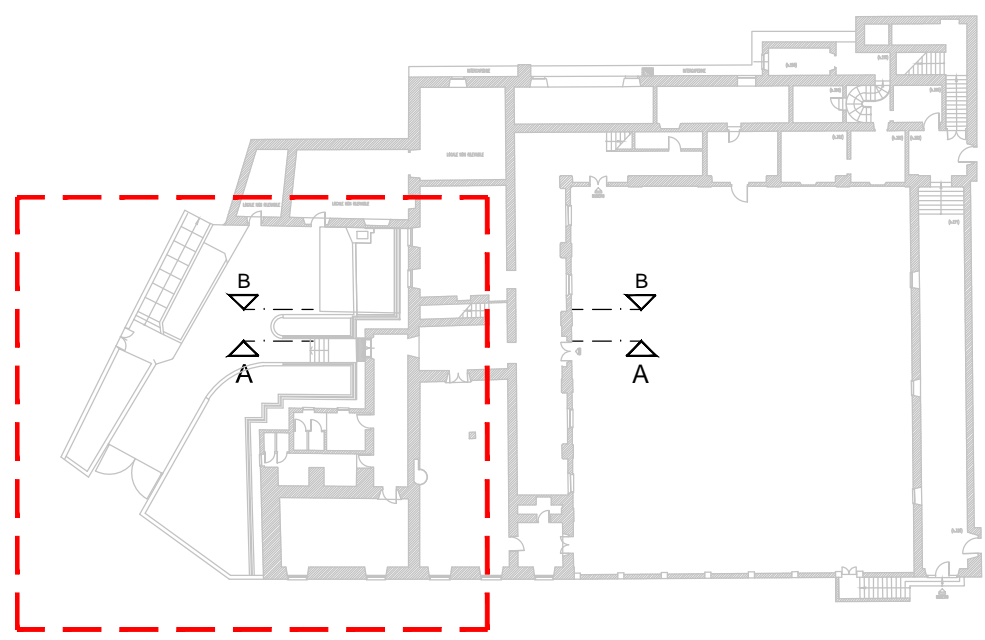

STATO ATTUALE: PROSPETTO SUD-OVEST
scala 1:100

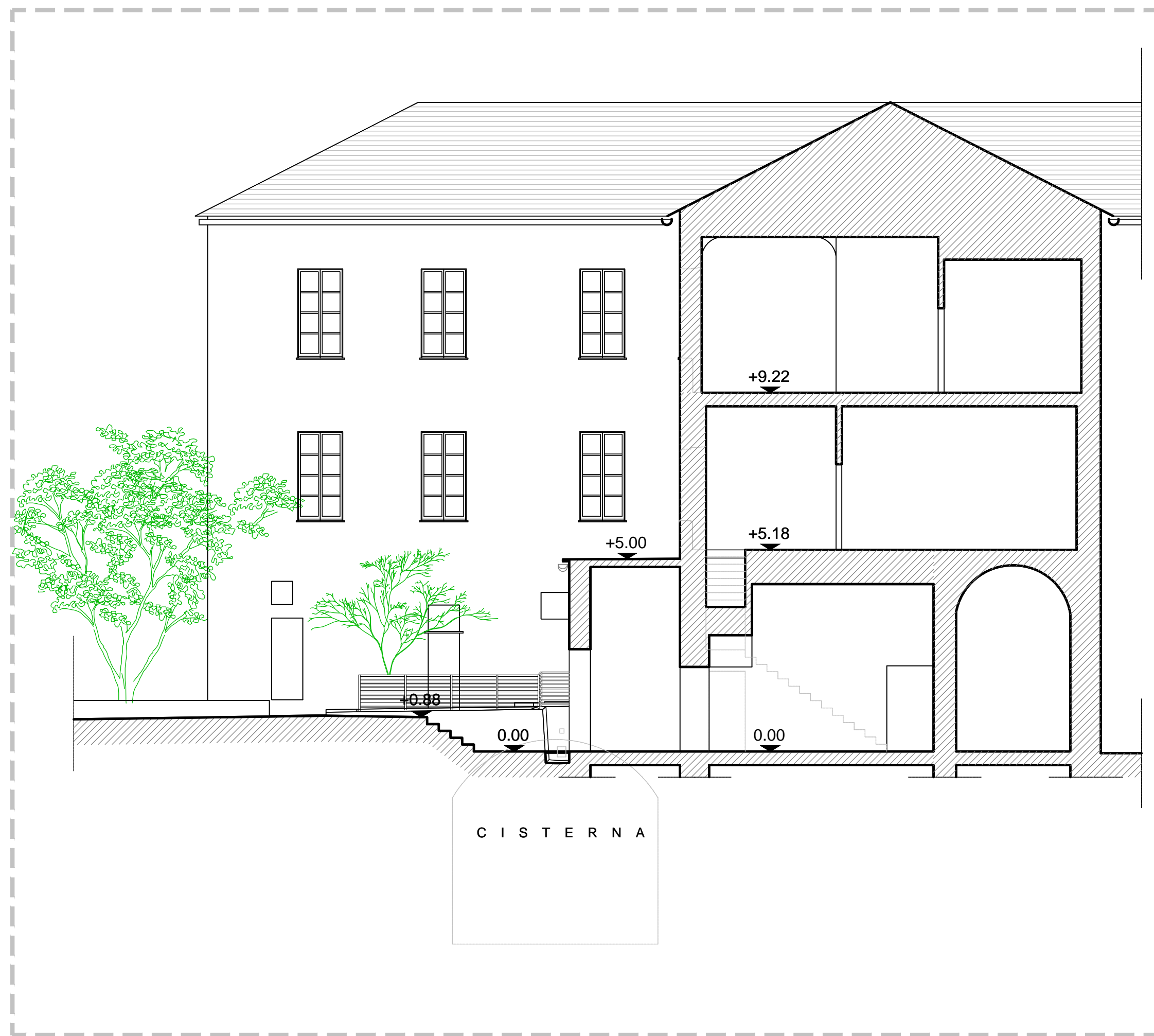

STATO ATTUALE: SEZIONE A-A
scala 1:100

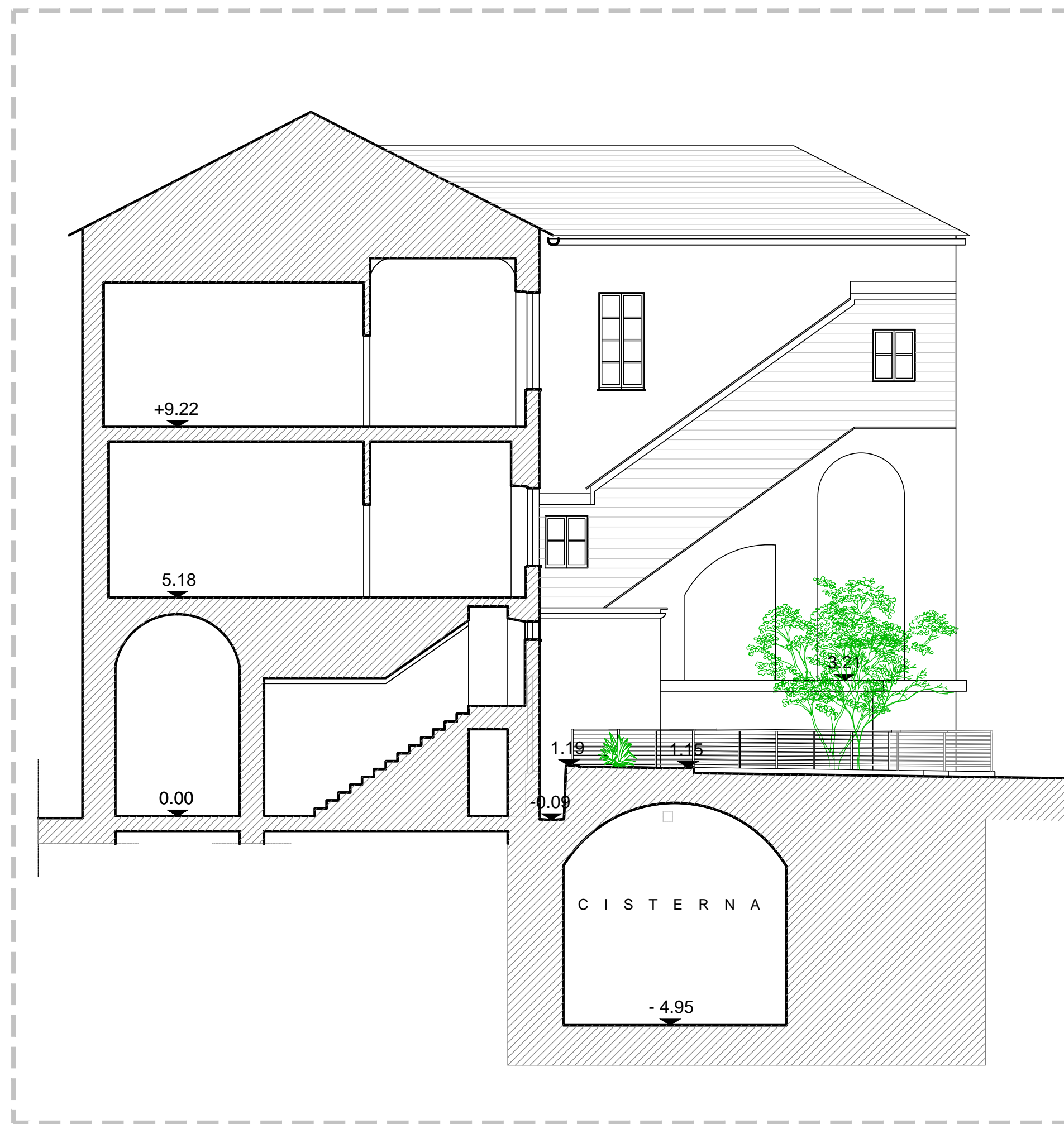

STATO ATTUALE: SEZIONE B-B
scala 1:100

001	02/2016	Prima emissione	R. Tartaglio	R. Tartaglio	Arch. I. Marasco
Revisione	Data	Oggetto	Redatto	Controllato	Approvato

COMUNE DI GENOVA

DIREZIONE LAVORI PUBBLICI

STRUTTURA PROGETTAZIONE

Disegnato Arch. I. Marasco

Redatto Arch. I. Marasco

Controllato Arch. I. Marasco

Approvato Arch. I. Marasco

01.14.02

01.14.02

COORDINAMENTO PROGETTAZIONE	F.S.T. Arch. Roberto Giffi	RESPONSABILE UNICO PROGETTO	Disegnato Arch. I. Marasco
Progetto architettonico	F.S.T. Arch. Rosanna Tartaglio	Rilievi esterni e interni	
Progetto Strutturale	F.S.T. Ing. Lucio La Rosa	Coordinate per la Sicurezza in fase di Progettazione	F.S.T. Geom. Monica Innocenti
Progetto impiantistico	F.S.T. M. Cristina Cacciari	Studi geologici	
Progetto impiantistico	F.S.T. Per. Ind. Rinaldo Soddi	Progetto Prevenzione incendi	
Comparti parte edile	F.S.T. Geom. Paolo Panno F.S.T. Arch. Rosanna Tartaglio	Progetto aspetti vegetazionali	
		Verifica accessibilità	

Intervento Opera

OPERE RELATIVE ALL'INSTALLAZIONE DI UNA PIATTAFORMA ELEVATRICE PRESSO L'EX SCUOLA MEDIA ANSALDO SALITA EGEO, 16 - GENOVA VOLTRI

Intervento Opera

OPERE RELATIVE ALL'INSTALLAZIONE DI UNA PIATTAFORMA ELEVATRICE PRESSO L'EX SCUOLA MEDIA ANSALDO SALITA EGEO, 16 - GENOVA VOLTRI

Manuale

PONENTE

Quartiere

VOLTRI

N° progr. lav.

1

N° tot. lav.

5

Scala

1:100

Data

02/2017

Tavola N°

1

E-Ar

1

E-Ar