

PIANTA COPERTURA STATO ATTUALE - SCALA 1:250

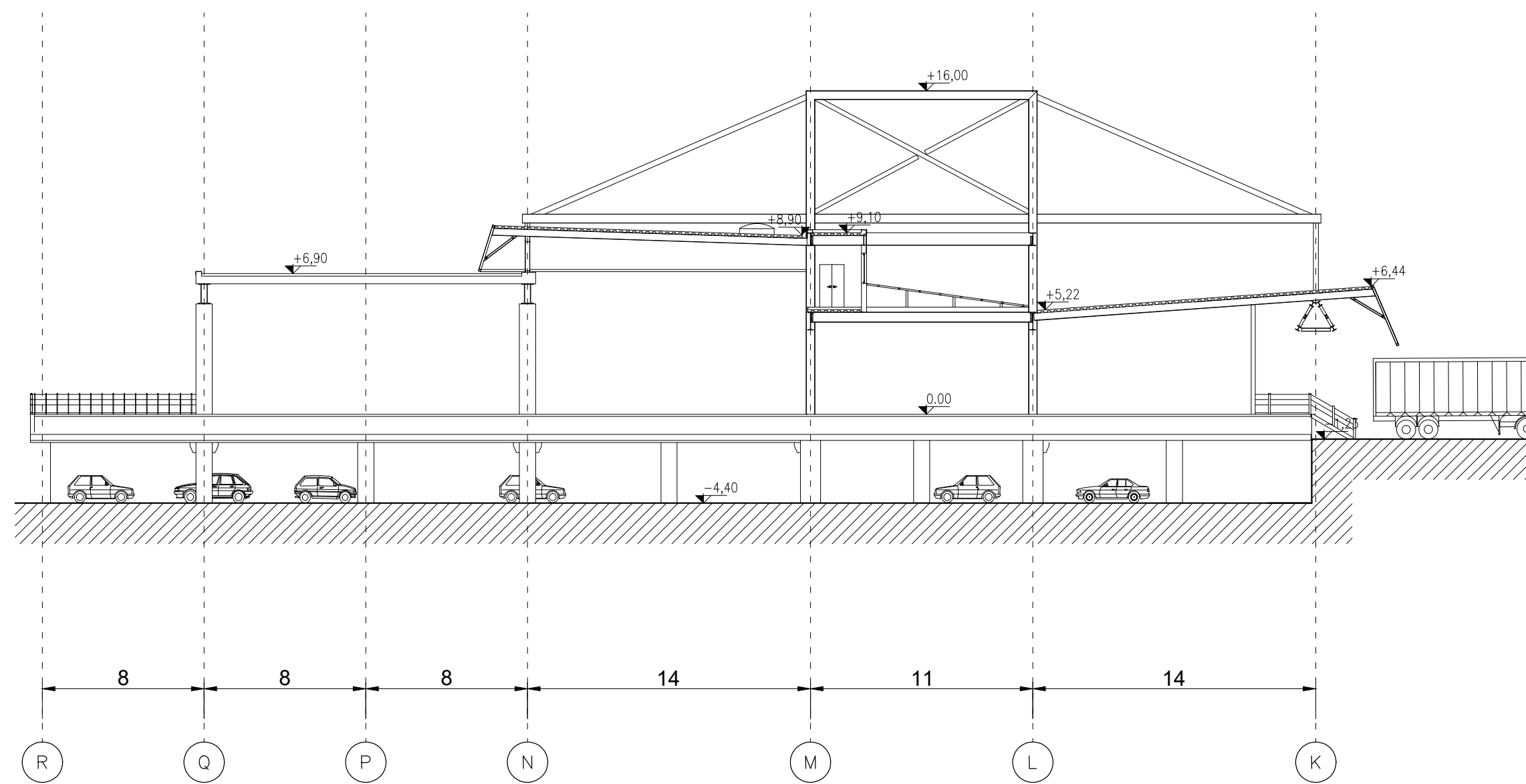

SEZIONE AA - SCALA 1:250

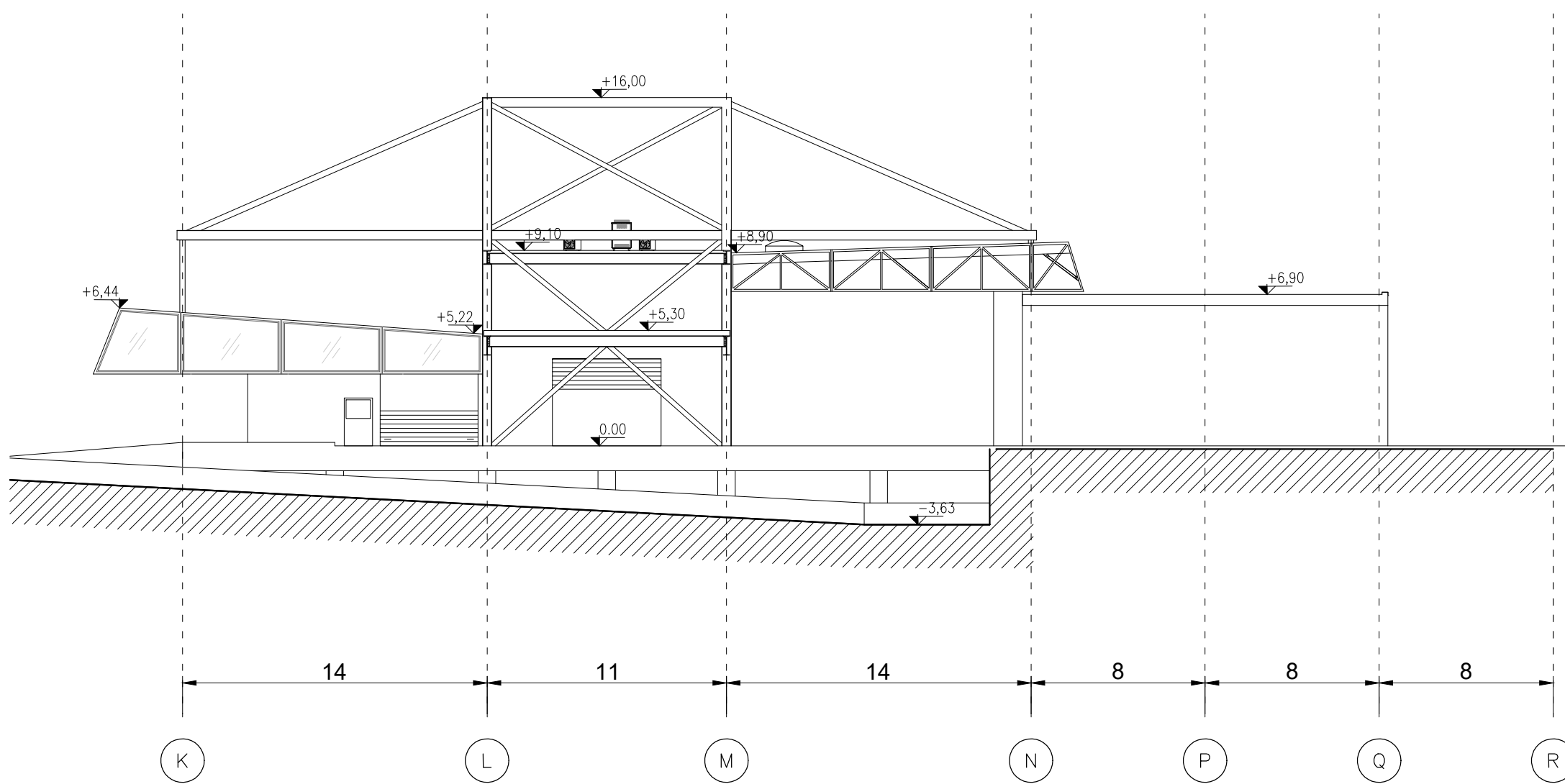

PROSPETTO NORD - SCALA 1:250

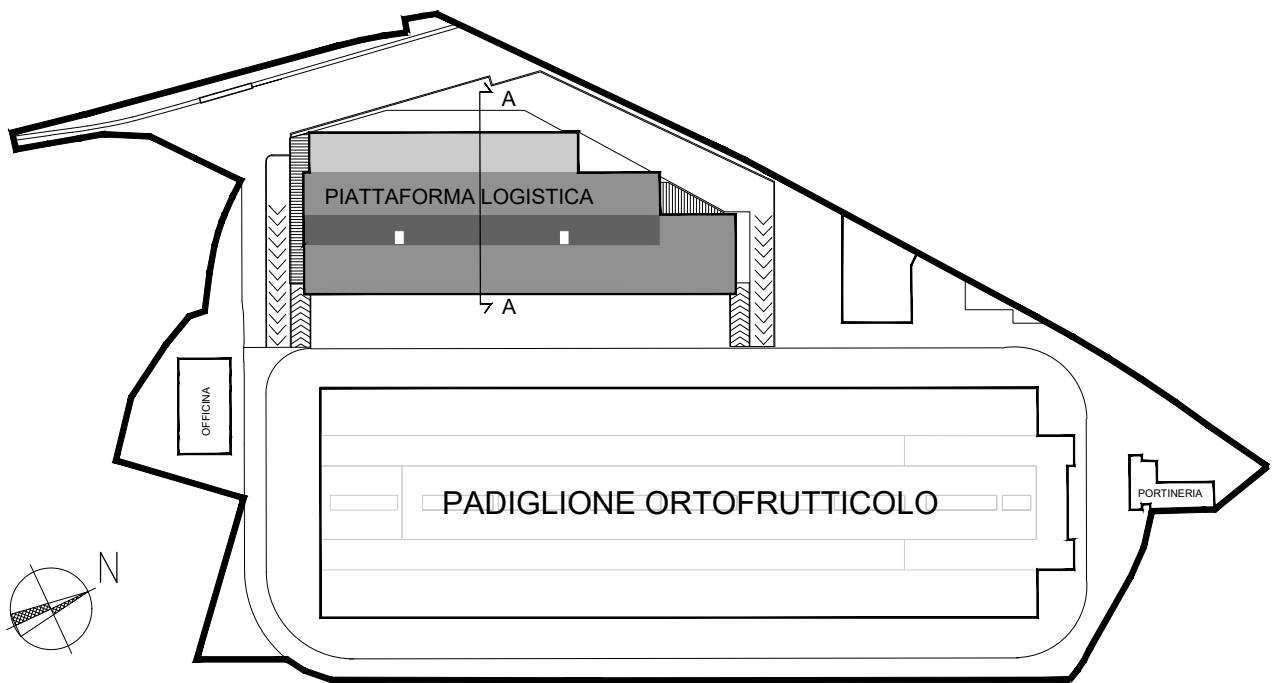

COMMITTENTE:

SPIM
presente nel futuro

Società per il Patrimonio Immobiliare S.p.A.
Via di Francia, 1 - 16149 GENOVA
Tel. 010.5577902 - FAX 010.6424051
www.spimgenova.it - mail: info@spimgenova.it
R.U.P.: Ing. G. Chinco

OGGETTO DELL' INTERVENTO:
Impermeabilizzazione copertura del Padiglione Ortofrutticolo e della Piattaforma Logistica - Genova Bolzaneto

LIVELLO PROGETTAZIONE: ESECUTIVO	REVISIONE: 01
LOCALIZZAZIONE: Via Sordorella, 10R - 16162 - Genova Bolzaneto	PROVINCIA: Genova
OGGETTO DELLA TAVOLA: STATO ATTUALE: PIANTA - PROSPETTO NORD SEZIONE TRASVERSALE PIATTAFORMA LOGISTICA	scala: 1:250 data: 29/01/2019 tavola: 1 a/7 formato A1
PROGETTISTA: I.E.C. CONSULT s.r.l. P.zza del Portello 2/4 - 16124 GENOVA Tel./fax 010.25.43.863 P. IVA: 03350820100 - email: ieconsult@libero.it	firma e timbro: Ing. G. Chinco I.E.C. CONSULT s.r.l. sette leghe via ipso 1/15 16124 GENOVA Milano: piazza portello 2/4 16124 GENOVA