

AMPLIAMENTO INFRASTRUTTURA IN FIBRA OTTICA PROPRIETARIA DEL COMUNE DI GENOVA IN VALPOLCEVERA

Tracciato impianto, ubicazione rack, telecamere e Wi-Fi

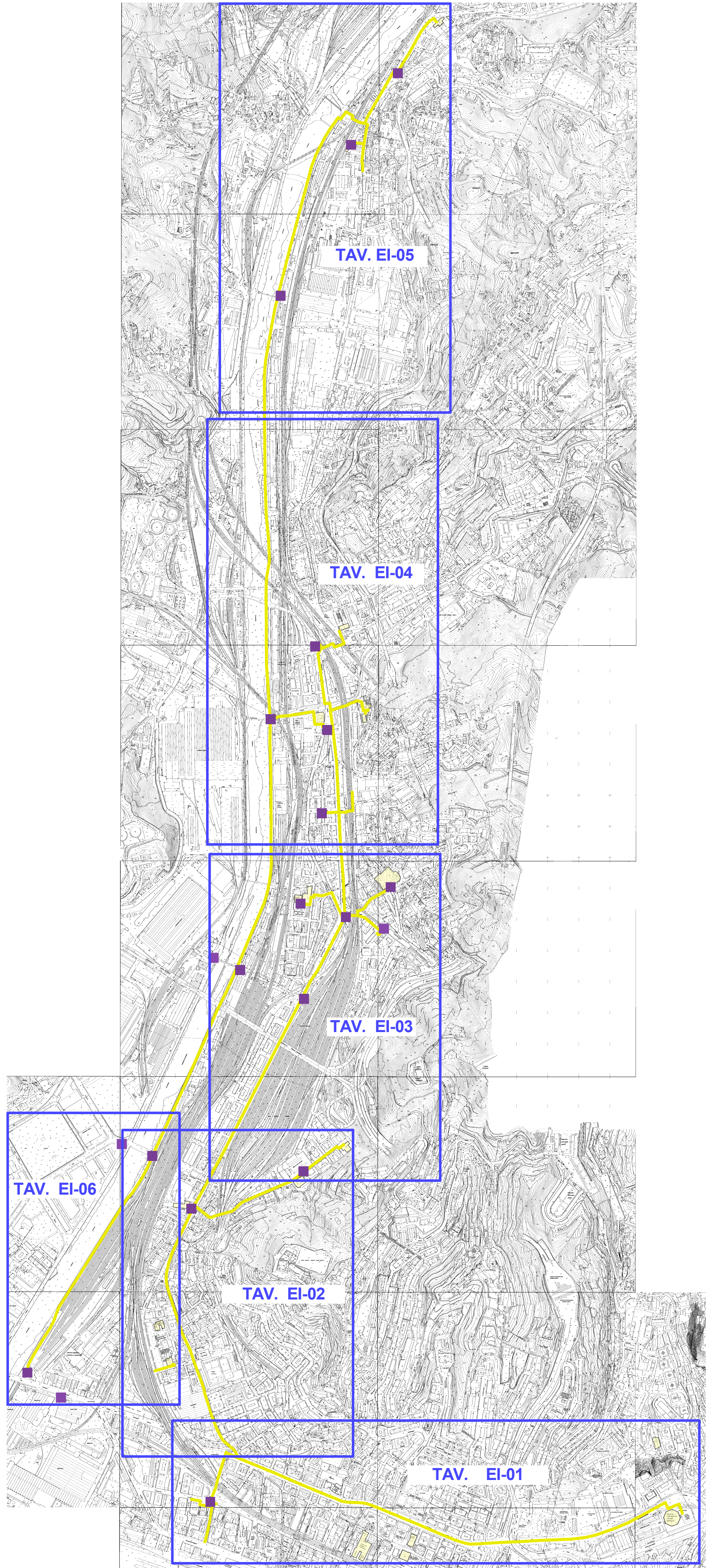

LEGENDA

tracciato fibra

rack e armadi

siti comunali

Sfondo Raster C.T.C. 1:1000

N

00		APR. 2017	PRIMA EMISSIONE	Geom. A. RAITI	P.I. R. SIRONI P.I. M. PASTORINI	P.I. R. SIRONI P.I. M. PASTORINI	
REVISIONE	DATA	OGGETTO DELLA REVISIONE		REDATTO	CONTROLLATO	VERIFICATO	APPROVATO

COMUNE DI GENOVA

DIREZIONE SISTEMI INFORMATIVI

Direttore: Dott.ssa Tiziana Carpanelli

AREA TECNICA - DIREZIONE LAVORI PUBBLICI - OPERE PUBBLICHE C

Dirigente: Ing. Roberto Innocentini

Committente
ASSESSORATO LAVORI PUBBLICI E MANUTENZIONI

Progetto n°
2017/001

CAPO PROGETTO	P.I. RINALDO SIRONI	RESPONSABILE UNICO DEL PROCEDIMENTO	Ing. ROBERTO INNOCENTINI
Progetto ARCHITETTONICO		RILIEVI	P.I. RINALDO SIRONI
		Collaboratori	P.I. MAURO PASTORINI
Progetto STRUTTURALE		CAPITOLATI	P.I. RINALDO SIRONI
		COMPUTI METRICI	Geom. ALESSANDRA RAITI
Progetto IMPIANTI - Computi Impianti	P.I. GIOVANNI DELLA VALLE Geom. ALESSANDRA RAITI	Progetto PREVENZIONE INCENDI	
ALTRO (Studi Geologici)		COORDINATORE per la SICUREZZA (In Fase di Progettazione)	Geom. CARLO SOLISIO

PROGRAMMA STRAORDINARIO DI INTERVENTO PER LA RIQUALIFICAZIONE URBANA E LA SICUREZZA DELLE PERIFERIE DELLE CITTÀ METROPOLITANE E DEI COMUNI CAPOLUOGO DI PROVINCIA (DPCM 25/05/2016)

Intervento Opera

Ampliamento Infrastruttura in Fibra Ottica Proprietaria del Comune di Genova in Valpolcevera

Municipio

II - CENTRO OVEST

V - VALPOLCEVERA

N° Progr.Tav.

N° TOT.Tav.

Oggetto della Tavola

TRACCIATO IMPIANTO, UBICAZIONE RACK, TELECAMERE E WI-FI su cartografia C.T.C. sc. 1:1000

Serie fogli

1+6

Scala

1:2000

Data

ottobre/2017

Tavola N°

01E-I

LIVELLO DI PROGETTAZIONE	ESECUTIVO	IMPIANTISTICO
Codice GULP	Codice PROGETTAZIONE	Codice OPERA
		Codice ARCHIVIO

I DISegni E LE INFORMAZIONI IN ESSi CONTENUTE SONO PROPRIETÀ ESCLUSIVA DEL COMUNE DI GENOVA E NON POSSONO ESSERE MODIFICATE, RIPRODOTTE, RESI PUBBLICI O UTILIZZATI PER USI DIFFERENTI DA QUELLI PER CUI SONO STATI REDATTI, SALVO AUTORIZZAZIONE SCRITTA.

AMPLIAMENTO INFRASTRUTTURA IN FIBRA OTTICA PROPRIETARIA DEL COMUNE DI GENOVA IN VALPOLCEVERA

Tracciato impianto, ubicazione rack, telecamere e Wi-Fi

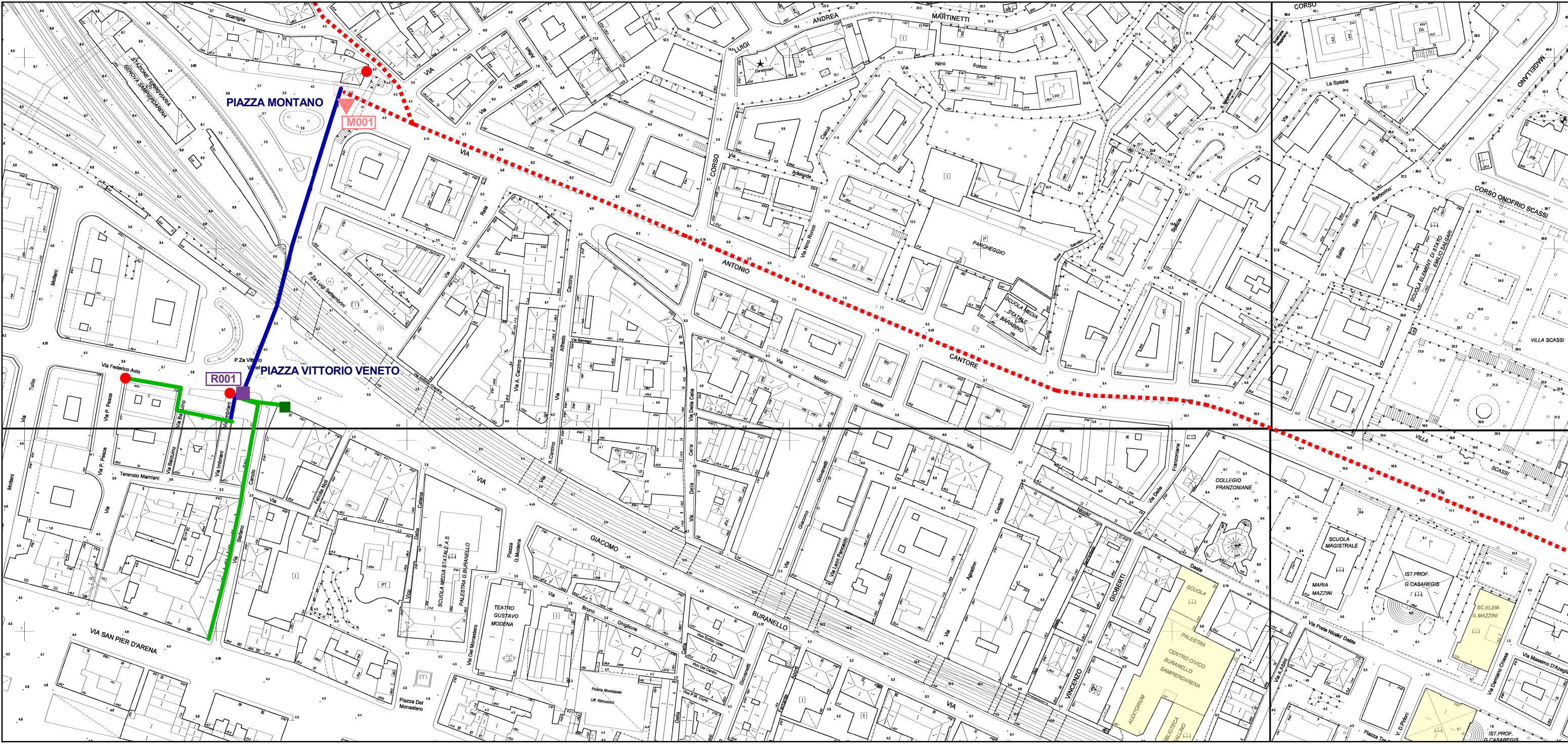
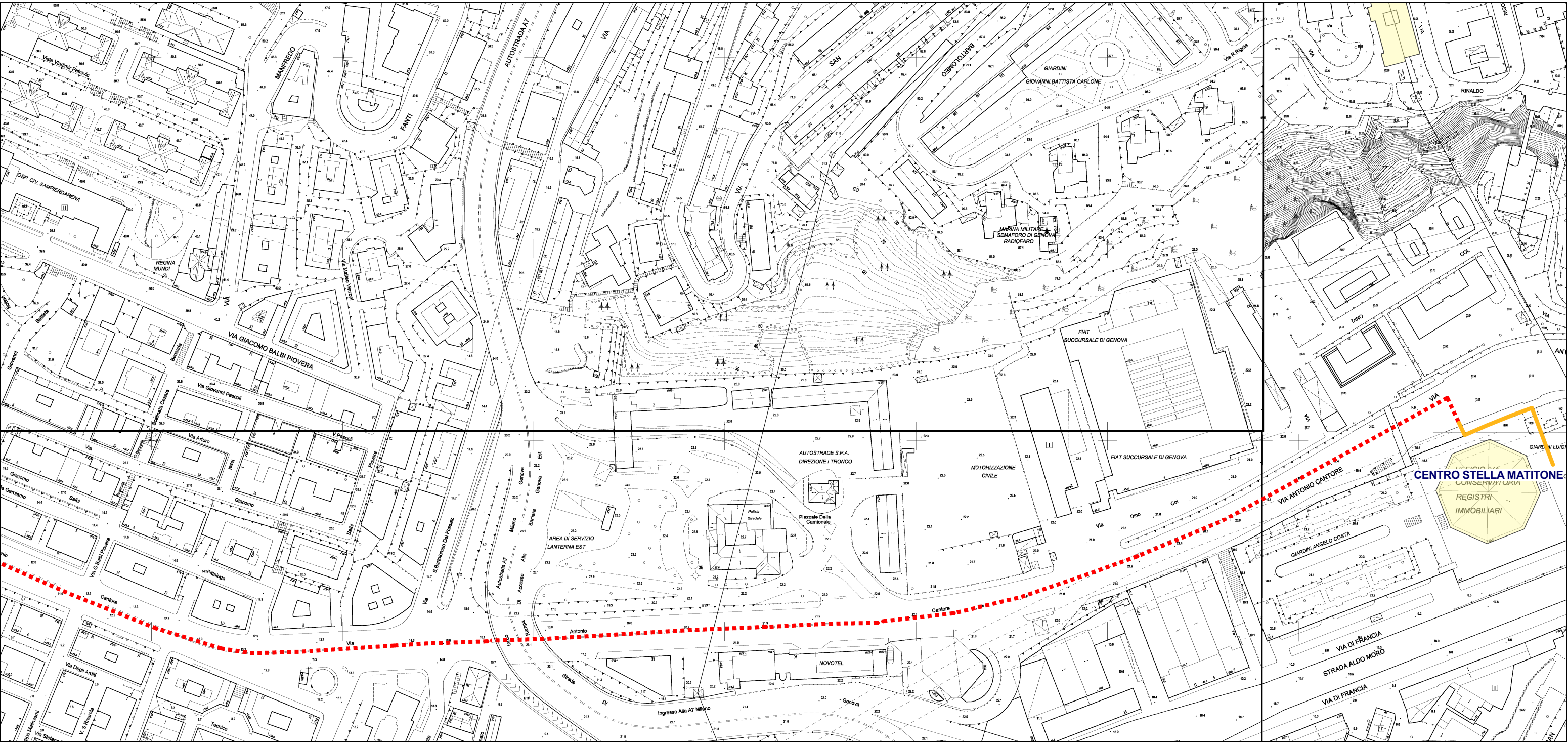

LEGENDA

Oggetti

rack esistente

rack

armadi

muffole

telecamere

access point

Tracciati

cavidotto esistente

tesata

tesata esistente

scavo

siti comunali

Sfondo Raster C.T.C. 1:1000

N

AMPLIAMENTO INFRASTRUTTURA IN FIBRA OTTICA PROPRIETARIA DEL COMUNE DI GENOVA IN VALPOLCEVERA

Tracciato impianto, ubicazione rack, telecamere e Wi-Fi

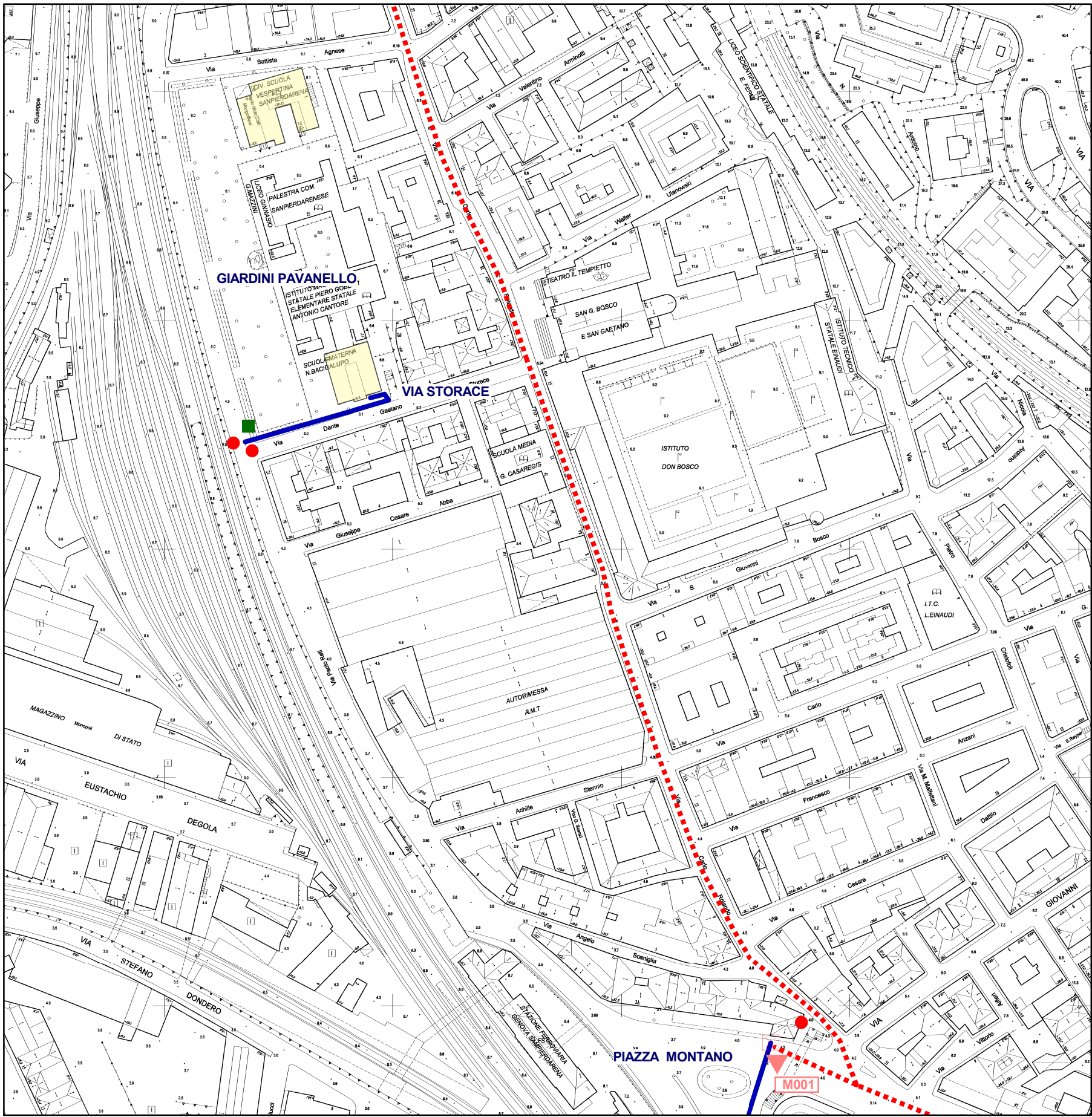
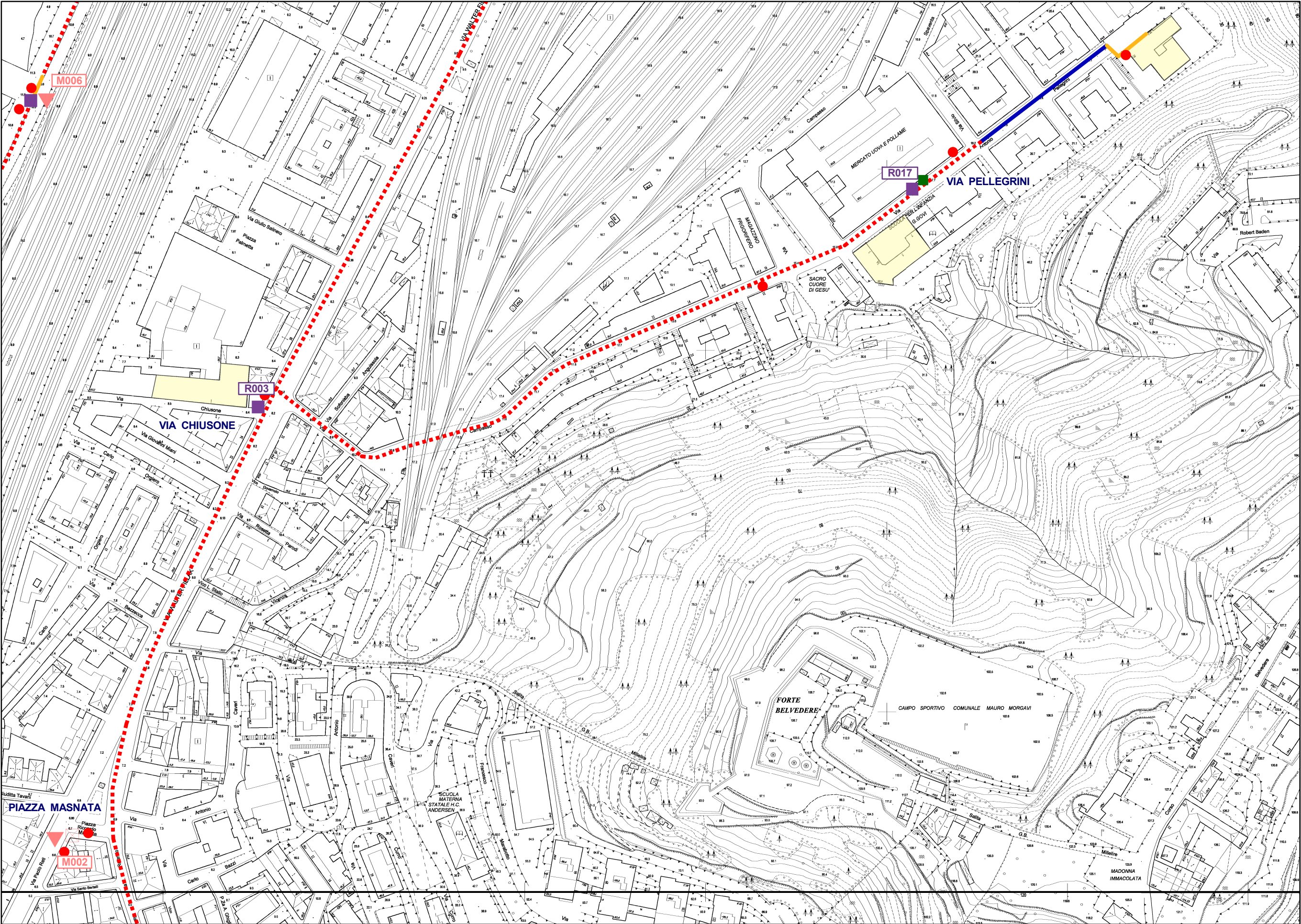

LEGENDA

Oggetti

rack esistente

rack

armadi

muffole

telecamere

access point

Tracciati

cavidotto esistente

tesata

tesata esistente

scavo

siti comunali

Sfondo Raster C.T.C. 1:1000

N

AMPLIAMENTO INFRASTRUTTURA IN FIBRA OTTICA PROPRIETARIA DEL COMUNE DI GENOVA IN VALPOLCEVERA

Tracciato impianto, ubicazione rack, telecamere e Wi-Fi

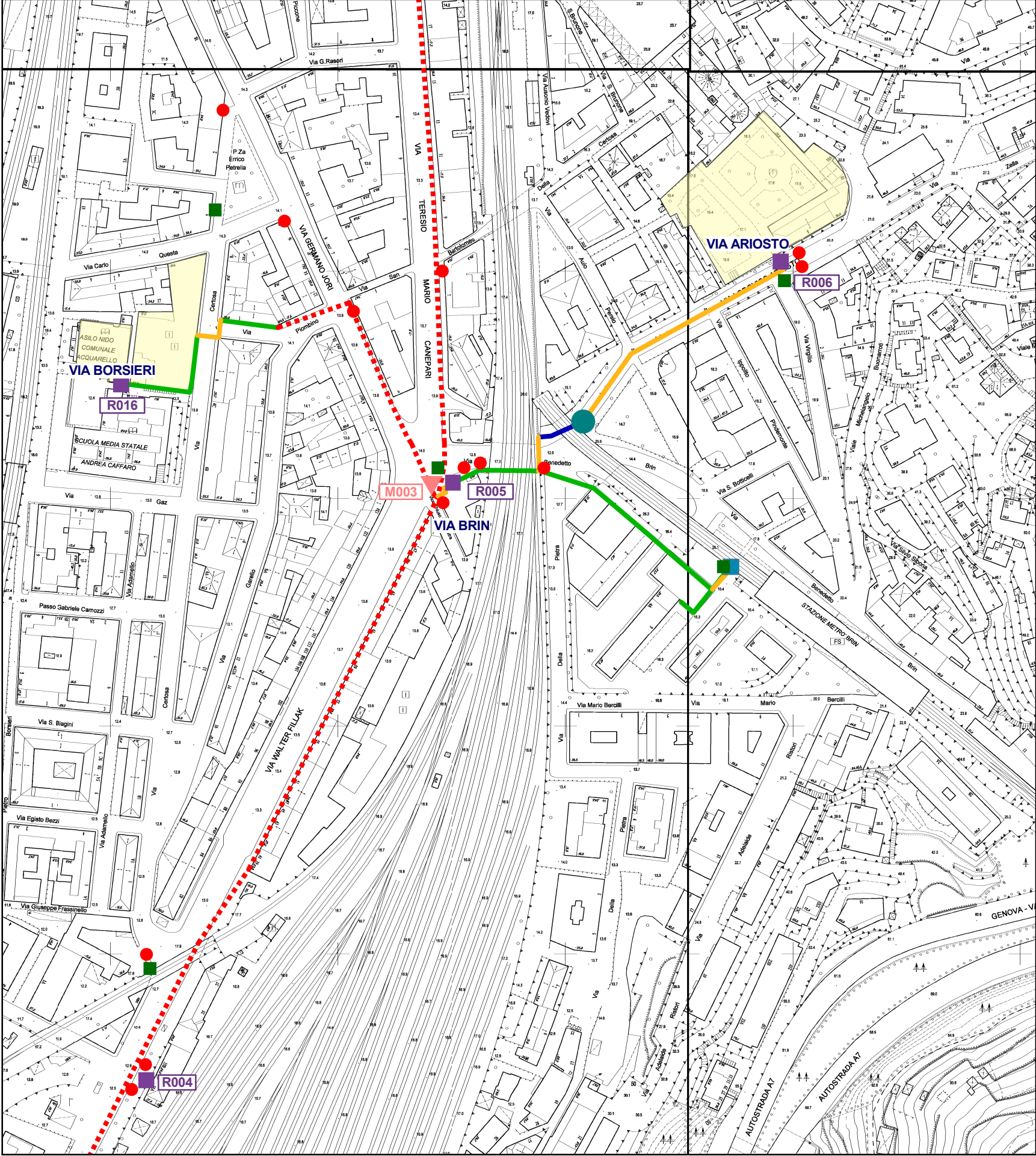
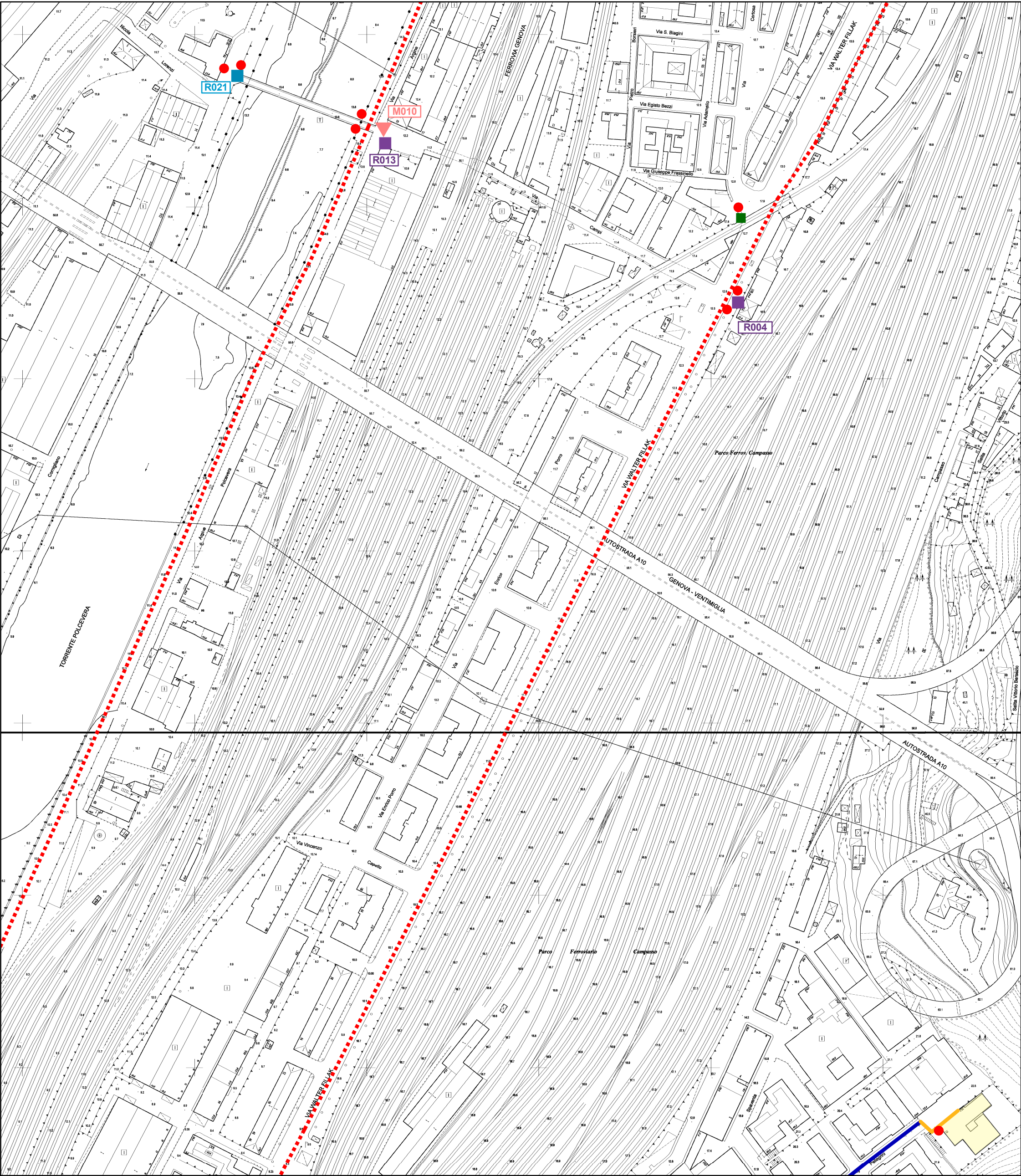

LEGENDA

Oggetti

- rack esistente
- rack
- armadi
- muffole
- telecamere
- access point
- palo

Tracciati

- cavidotto esistente
- tesata
- tesata esistente
- scavo

siti comunali

Sfondo Raster C.T.C. 1:1000



AMPLIAMENTO INFRASTRUTTURA IN FIBRA OTTICA PROPRIETARIA DEL COMUNE DI GENOVA IN VALPOLCEVERA

Tracciato impianto, ubicazione rack, telecamere e Wi-Fi

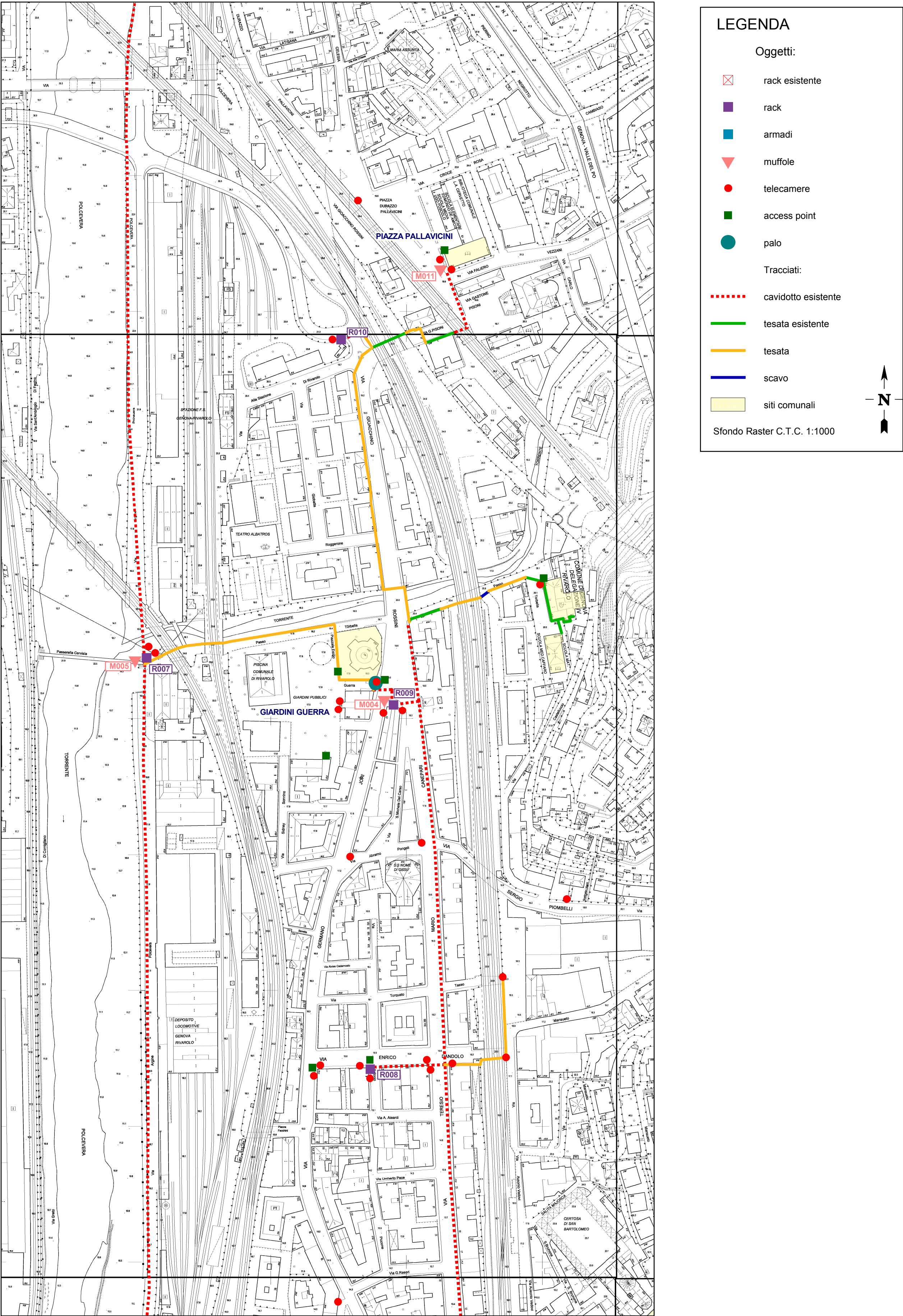

AMPLIAMENTO INFRASTRUTTURA IN FIBRA OTTICA PROPRIETARIA DEL COMUNE DI GENOVA IN VALPOLCEVERA

Tracciato impianto, ubicazione rack, telecamere e Wi-Fi

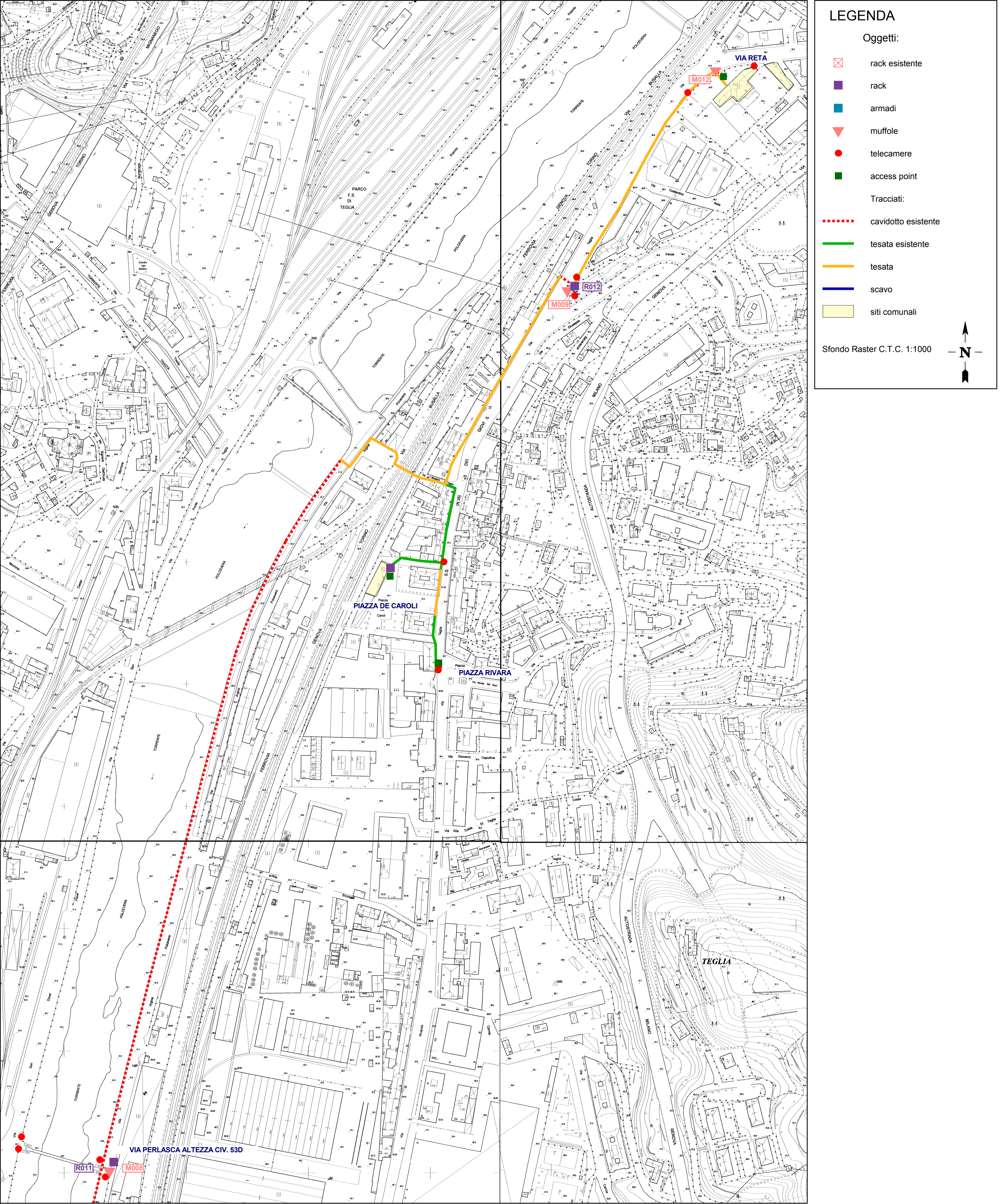

COMUNE DI GENOVA - Direzione Sistemi Informativi Ufficio Rete Cittadina		Titolo foglio: Tracciato: VIA PERLASCA (altezza civ. 53D) / VIA RETA		Scala: 1:2000	
		Intervento/Opera: Ampliamento infrastruttura in fibra ottica proprietaria del Comune di Genova in Valpolcevera		Foglio: A2	
		Progetto n°: 2017/001	Livello di Progettazione: ESECUTIVO	Tavola n°: I-05	Rev.: 00
				Stampa:	ottobre 2017



AMPLIAMENTO INFRASTRUTTURA IN FIBRA OTTICA PROPRIETARIA DEL COMUNE DI GENOVA IN VALPOLCEVERA

Tracciato impianto, ubicazione rack, telecamere e Wi-Fi

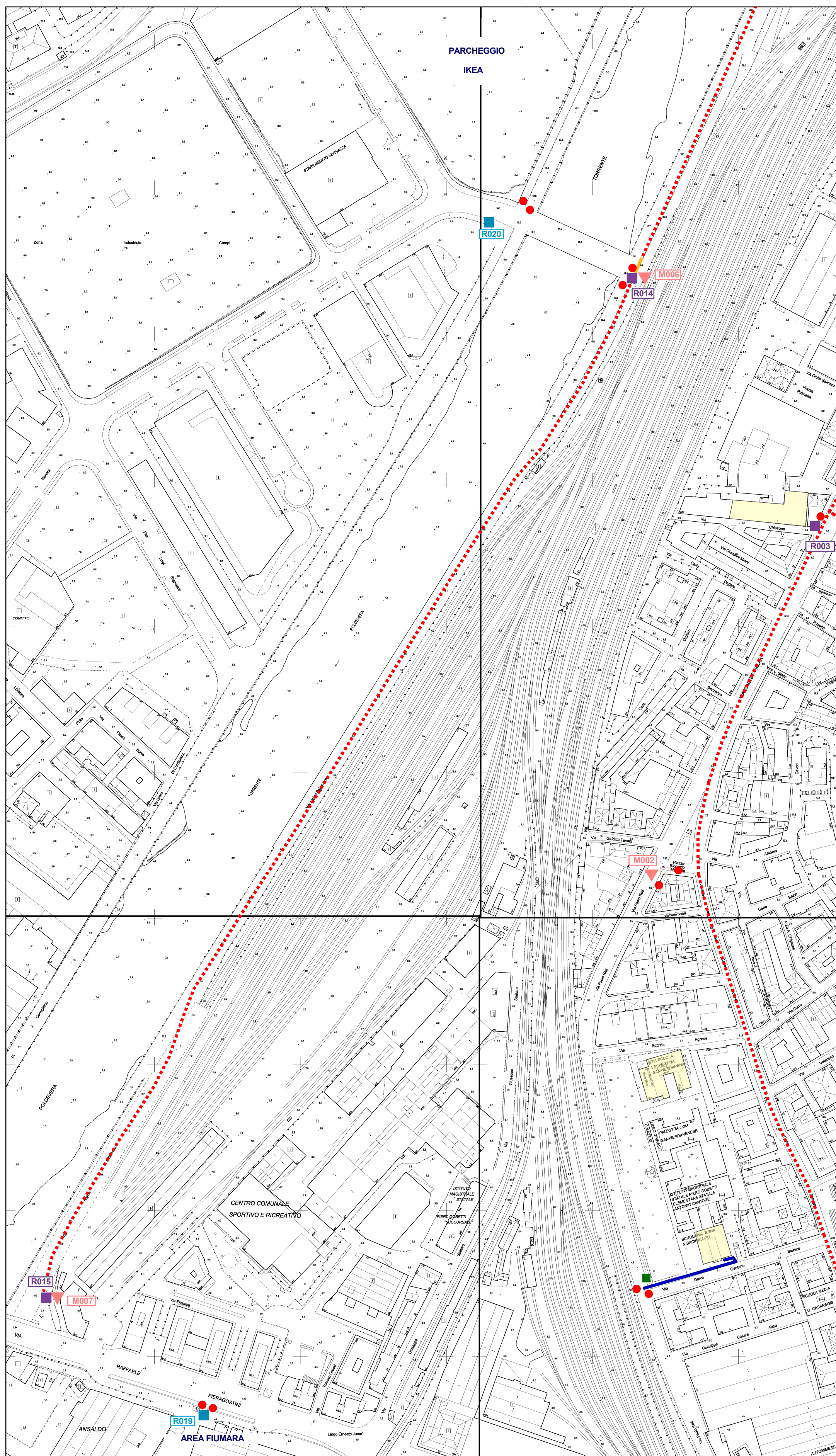

LEGENDA

Oggetti:

-  rack esistente
-  rack
-  armadi
-  muffole
-  telecamere
-  access point
-  palo

Tracciati:

-  cavidotto esistente
-  tesata esistente
-  tesata
-  scavo
-  siti comunali

Sfondo Raster C.T.C. 1:1000

N

COMUNE DI GENOVA - Direzione Sistemi Informativi Ufficio Rete Cittadina		Titolo foglio: Tracciato: VIA PERLASCA / PONTE PIERAGOSTINI				Scala: 1:2000
		Intervento/Opera: Ampliamento infrastruttura in fibra ottica proprietaria del Comune di Genova in Valpolcevera				Foglio: A2
		Progetto n°: 2017/001	Livello di Progettazione: ESECUTIVO	Tavola n°: I-06	Rev.: 00	Stampa: ottobre 2017