

DETTAGLIO 1
vedi TAV. AA04

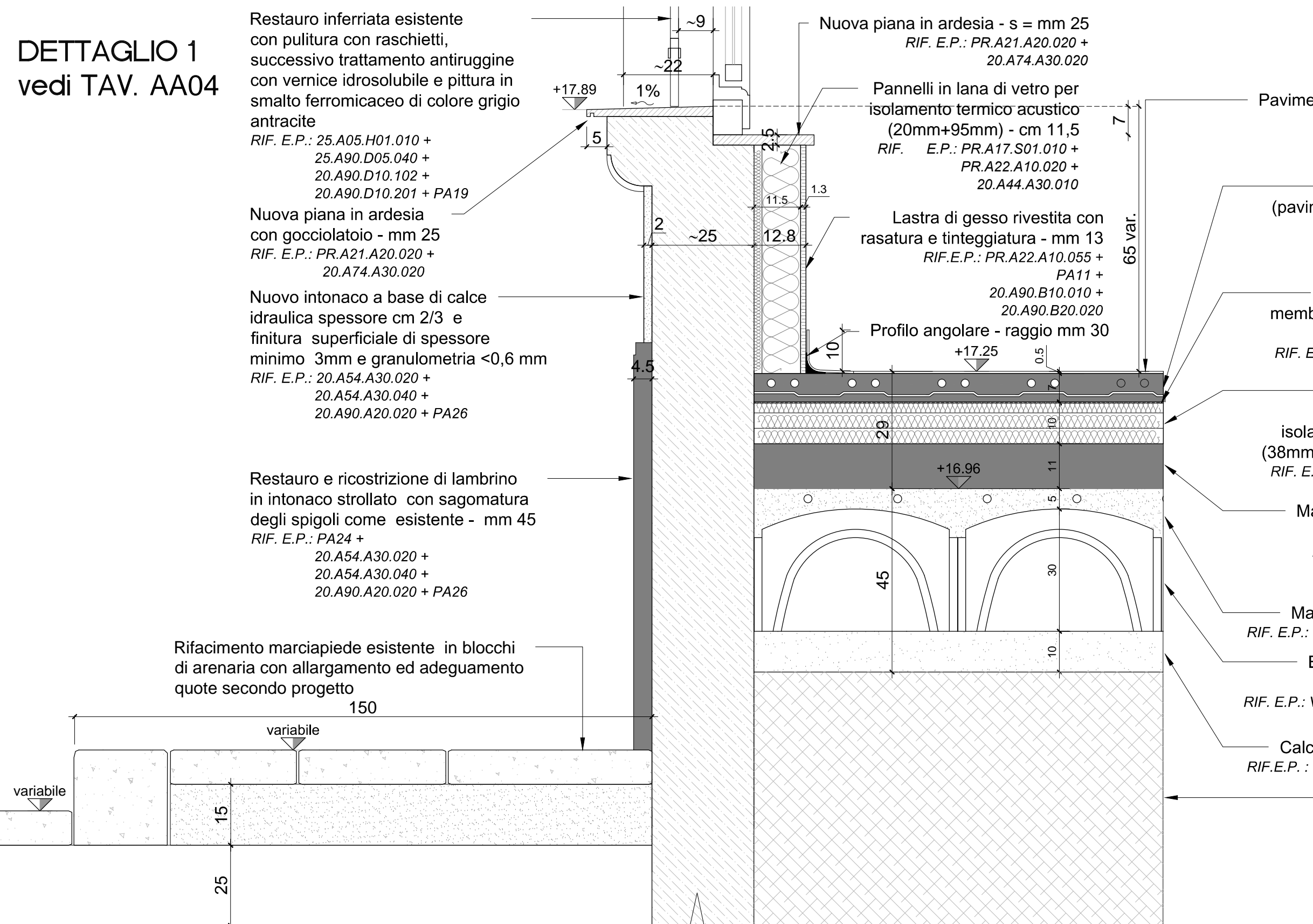

W. 77(5)

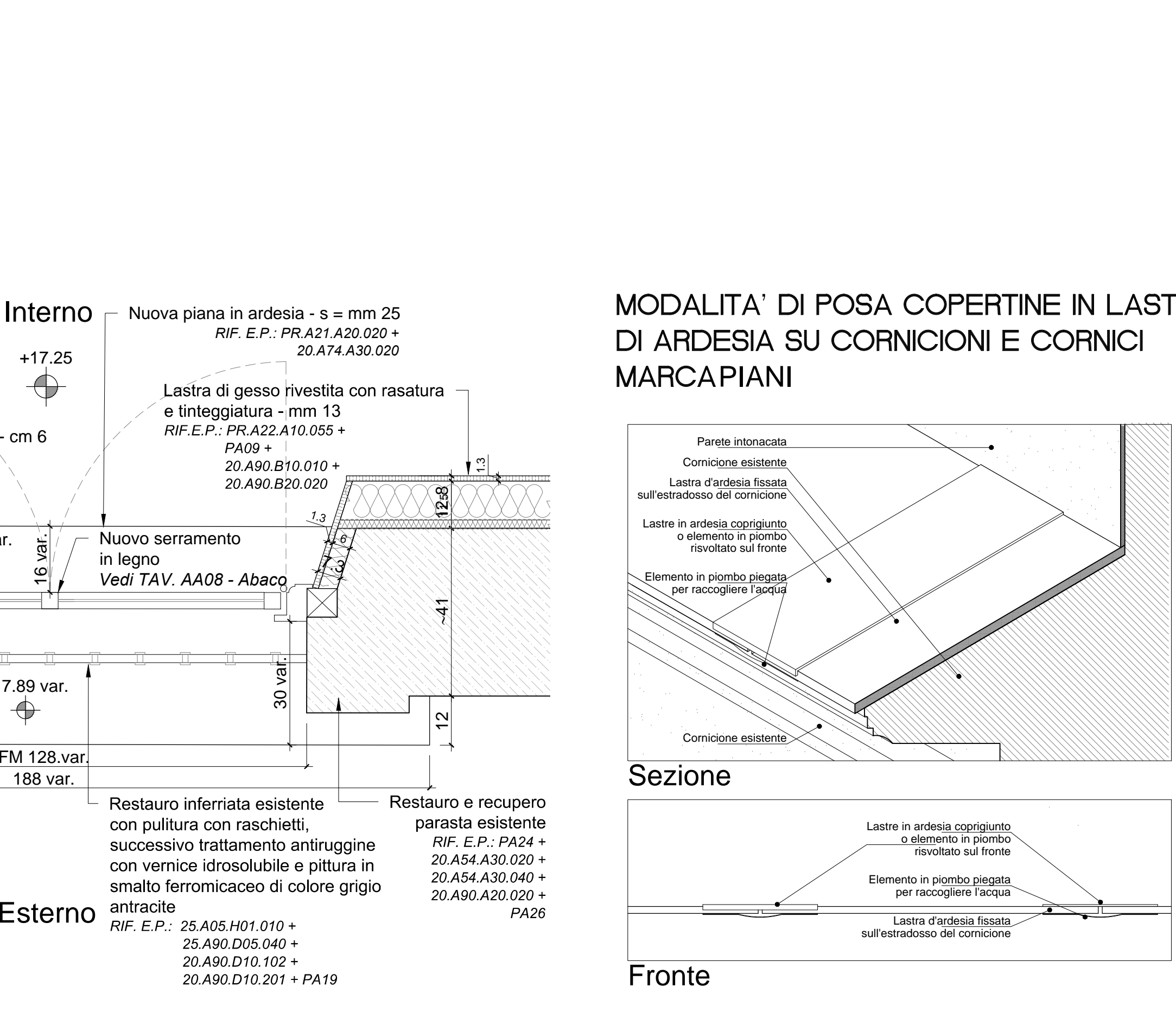

Muratura in m
di Integrale

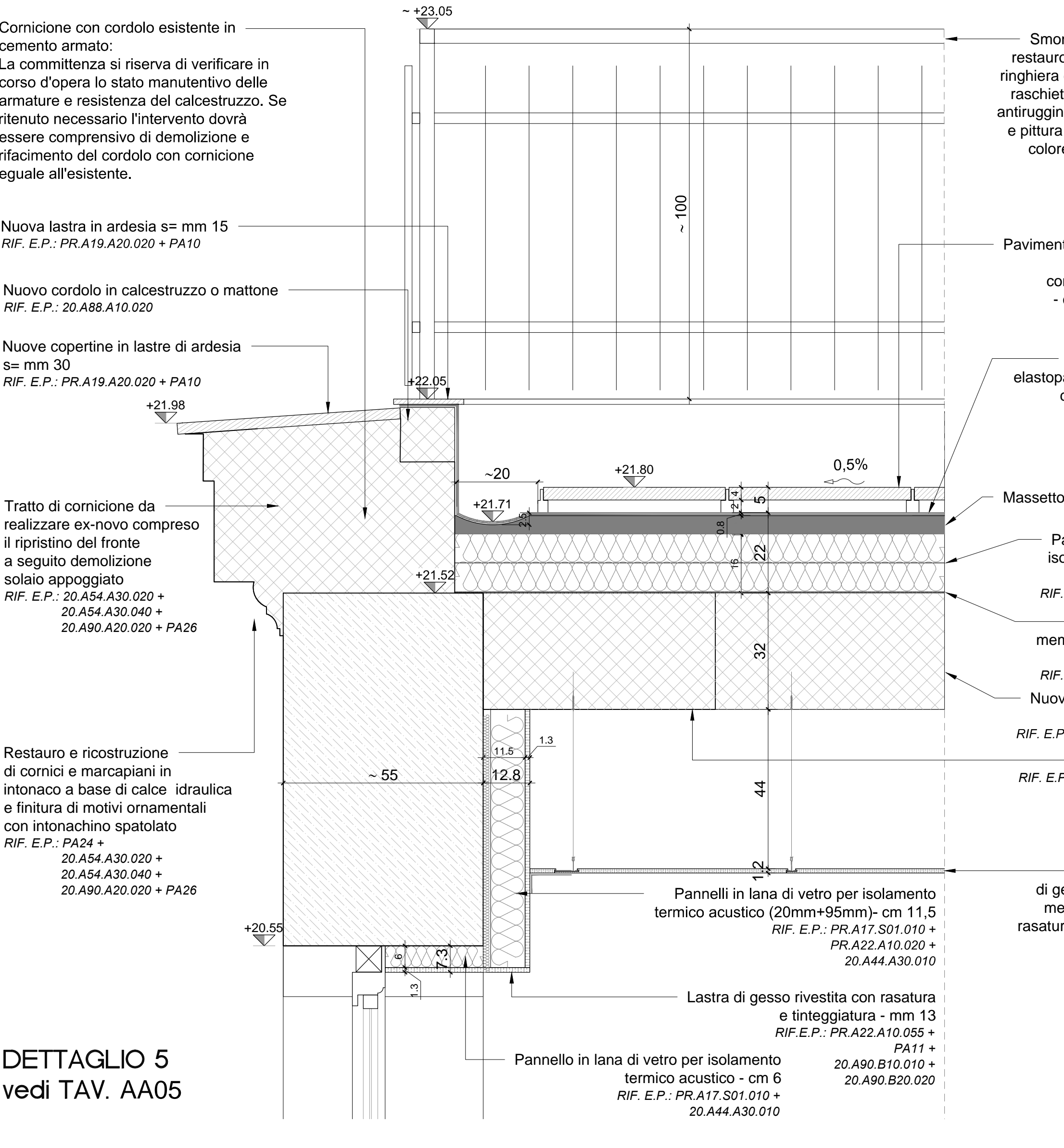

VEDI TAV. AA04

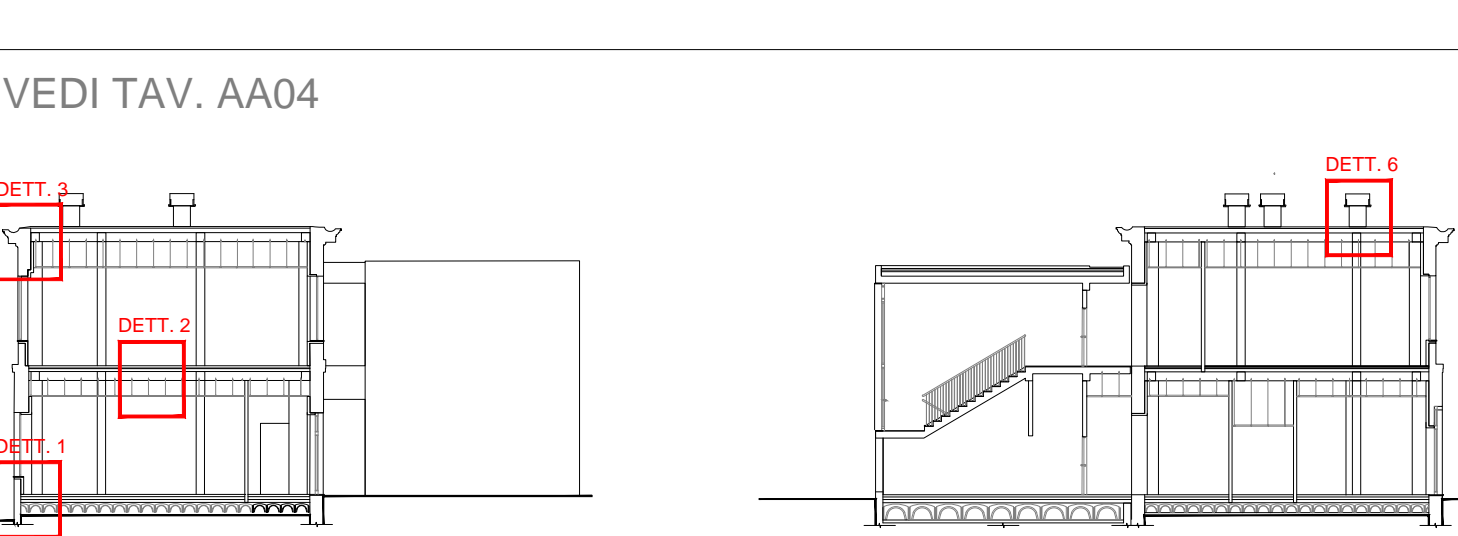

DEYPLAN - SEZIONE AA

KEYPLAN - SEZIONE CC

VEDI TAV. AA05

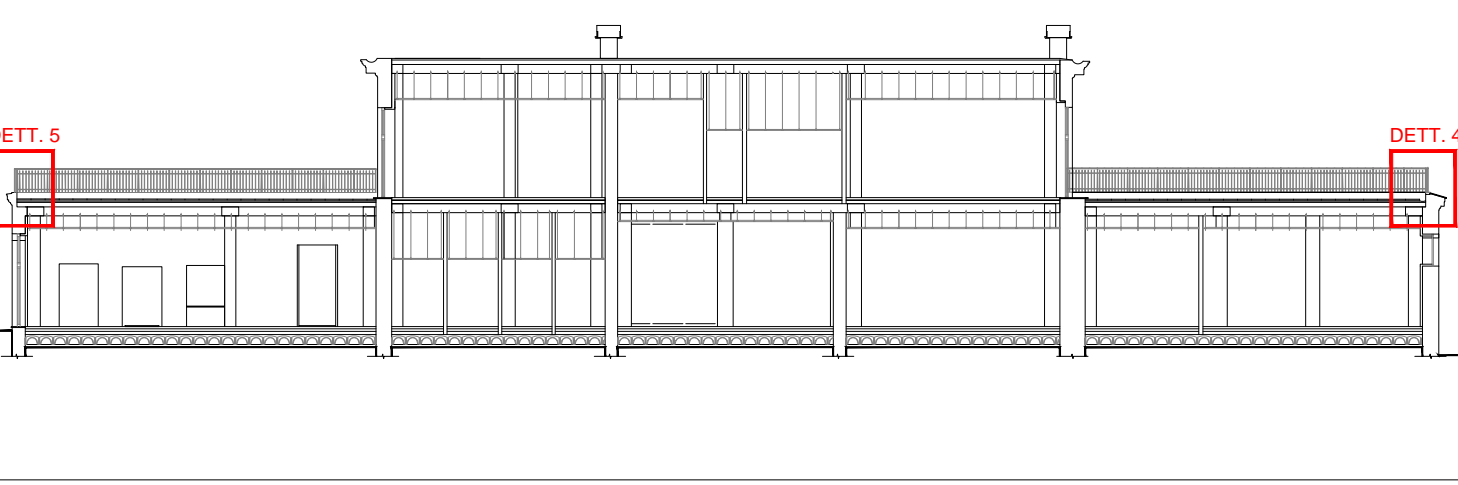

KEYPLAN - SEZIONE RE

NOTE

N.1. Il presente elaborato è rappresentativo della struttura architettonica adottata, la stessa dovrà essere verificata in sede di cantiere, attraverso il rilievo planimetrico e altimetrico eseguito in sito.

N.2. Il progetto dovrà essere adattato, a carico dell'impresa, agli aggiornamenti dei rilievi effettuati durante le verifiche e sostituito da D.L. per l'approvazione.

N.3. Essenziale la formazione, l'impresa dovrà appaltare, a proprio carico, gli elaborati grafici AS-BU/LI finali.

N.4. L'impresa dovrà fornire documentazione di certificazione e di garanzia del sistema costruttivo adottato, oltre che la documentazione necessaria per i rapporti relativi alla manutenzione del sistema.

N.5. Sono a carico dell'impresa tutte le prove di laboratorio e in loco che D.L. reputerà necessarie per la verifica dei materiali e dei procedimenti.

N.6. Tutti gli accorgimenti di finitura si intendono realizzati sul lo stesso materiale utilizzato per il pavimento.

N.7. L'impresa dovrà provvedere a tutti gli accorgimenti necessari per la protezione dei manufatti e delle parti già realizzate durante l'andamento delle opere, a proprio carico, una scheda di rilievo in cui si dovranno specificare gli angoli e le superfici sensibili nell'edificio e l'intensità del trattamento applicato. Le schede di progetto dovranno inoltre contenere la documentazione necessaria alla documentazione delle opere, in particolare la documentazione e direzione dei lavori, l'impresa appaltatrice potrà procedere alla realizzazione solo dopo l'approvazione "speciale di dispetto".

N.8. Per la completa esecuzione delle opere si rimanda anche al documento "specifiche speciali di dispetto".

N.9. Le dimensioni sono espresse in cm, salvo che diversamente indicato.

N.10. Le quote altimetriche sono espresse in m.

N.11. Le quote e le dimensioni si riferiscono al finito salvo che diversamente indicato.

N.12. Per le opere strutturali si vedono elaborati del progetto esecutivo.

N.13. Per le opere impiantistiche si vedono elaborati del progetto esecutivo.

1	06/10/2017	EMISSIONE DEFINITIVA	A. SIBILLA / A. MAGRASSI	M. GUARINO / R. TORIELLI	-	-
2	24/11/2017	EMISSIONE FINALE	A. SIBILLA / A. MAGRASSI	M. GUARINO / R. TORIELLI	-	-
3	23/01/2018	PER EMISSIONE	A. SIBILLA / A. MAGRASSI	M. GUARINO / R. TORIELLI	-	-
4	16/02/2018	PER EMISSIONE	A. SIBILLA / A. MAGRASSI	M. GUARINO / R. TORIELLI	-	-
5	14/03/2018	PER EMISSIONE	A. SIBILLA / A. MAGRASSI	M. GUARINO / R. TORIELLI	-	-
VISIONE	DATA	OGGETTO DELLA REVISIONE	REDATTO	CONTROLLATO	VERIFICATO	APPROVATO

COMUNE DI GENOVA



AREA TECNICA		Direttore: Arch. Laura Petaschi
DIREZIONE PROGRAMMAZIONE E COORDINAMENTO PROGETTI COMPLESSI		Direttore: Arch. G.B. Poggi
DIREZIONE LAVORI PUBBLICI		Direttore: Arch. M. Grassi
Assessorato Lavori Pubblici e Manutenzioni		Progetto n°
	RESPONSABILE UNICO DEL PROCEDIMENTO	Arch. G. B. Poggi

 <p>Sviluppo Genova via San Giorgio 1 10128 - Genova</p>		
<p>coordinamento generale</p>	<p>Arch. Marco Guarnio Arch. Roberto Torielli</p>	
<p>oggetto ARCHITETTONICO E STRUTTURALE</p>	<p>SIBILLASSOCIATI Ing. Antonio Sibilla</p>	
<p>consulenza</p>	<p>Ing. Andrea Magrassi</p>	
<p>oggetto PIANTATI</p>	<p>SIBILLASSOCIATI Ing. Antonio Sibilla</p>	

PROGRAMMA STRAORDINARIO DI INTERVENTO PER LA RIQUALIFICAZIONE URBANA E LA SICUREZZA DELLE PERIFERIE DELLE CITTA' METROPOLITANE E DEI COMUNI CAPOLIUGO DI PROVINCIA (DPCM 25/05/2016)

[illegible]

AA10