

PIANTA PIANO SEMINTERRATO - STATO ATTUALE
Scala 1:100

Via G. B. MARSANO

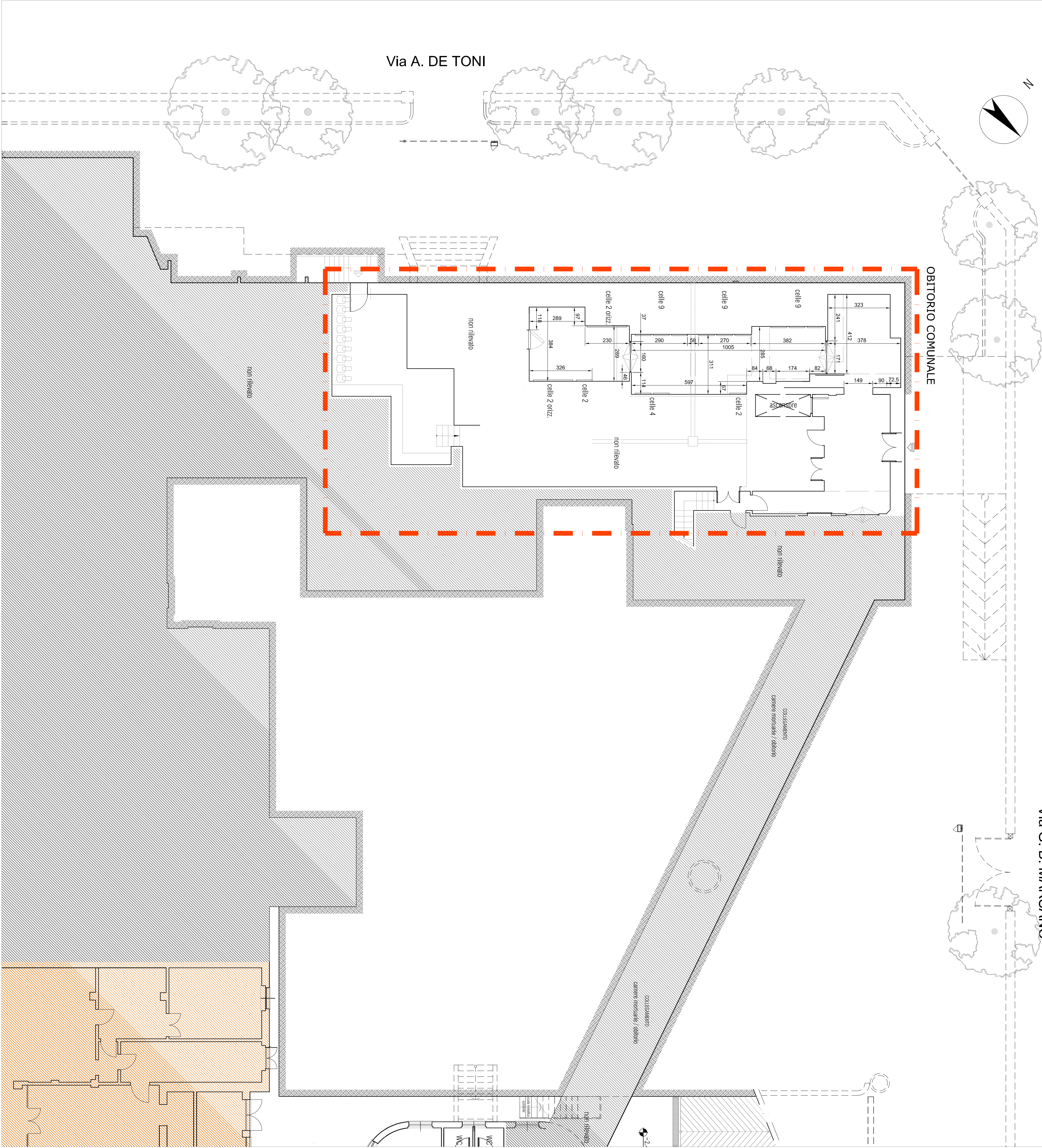

PLANIMETRIA D'INQUADRAMENTO
Scala 1:5000



LEGENDA

- AREA DI INTERVENTO - Implantistico
- UNIVERSITA'
- Azienda Ospedalliera S. Martino
- Area non rilevata

NOTA BENE: TUTTE LE MISURE VANNO VERIFICATE IN CANTIERE

02				
01				
00	09/2018	F. Carbone	Roberto GRILLO	LUCA PATRONE
Revisione	Data	Oggetto	Redatto	Controllato
				Approvato

COMUNE DI GENOVA				
DIREZIONE PROGETTAZIONE			Direttore Arch. Luca PATRONE	
Settore Progettazione Impianti e Strutture			Dirigente Ing. Sandro GAMBELLI	
Comitente	DIREZIONE ATTUAZIONE NUOVE OPERE	Responsabile Ing. Sandro GAMBELLI	Responsabile P.L. Rinaldo SODDU	Codice Progetto 22.16.01
COORDINAMENTO PROGETTAZIONE	Ing. Sandro GAMBELLI	RESPONSABILE UNICO PROCEDIMENTO	P.L. Rinaldo SODDU	
Progetto Architettonico	F.D.T. Arch. Roberto GRILLO	Progetto	F.D.T. Arch. Roberto GRILLO	CRISTINA CAMORIANO
Progetto e Computi Strutture	F.D.T. Arch. Fernando CARBONE	Progetto	F.D.T. Arch. Fernando CARBONE	CRISTINA CAMORIANO
Progetto e Computi Impianti	F.D.T. P.I. Domenico BONADIO	Progetto	F.D.T. P.I. Domenico BONADIO	CRISTINA CAMORIANO
Computi Metri e Capitali		Progetto	F.D.T. P.I. Domenico BONADIO	CRISTINA CAMORIANO
Verifica accessibilità		Progetto	F.D.T. P.I. Domenico BONADIO	CRISTINA CAMORIANO

Intervento/Opera				Municipio MEDIO LEVANTE		VIII	
Ospedale San Martino: Obitorio - Adeguamento impiantistico Via G.B.Marsano 10				Quartiere SAN MARTINO		22	
PIANTA PIANO SEMINTERRATO STATO ATTUALE				Scala 1:5000		Sett. 2018	
Codice MOGE 20062				Codice opera 22.16.01		Codice identificativo tavola	
DEFINITIVO				ARCHITETTONICO		01	
						D	