VIA CONI ZUGNA

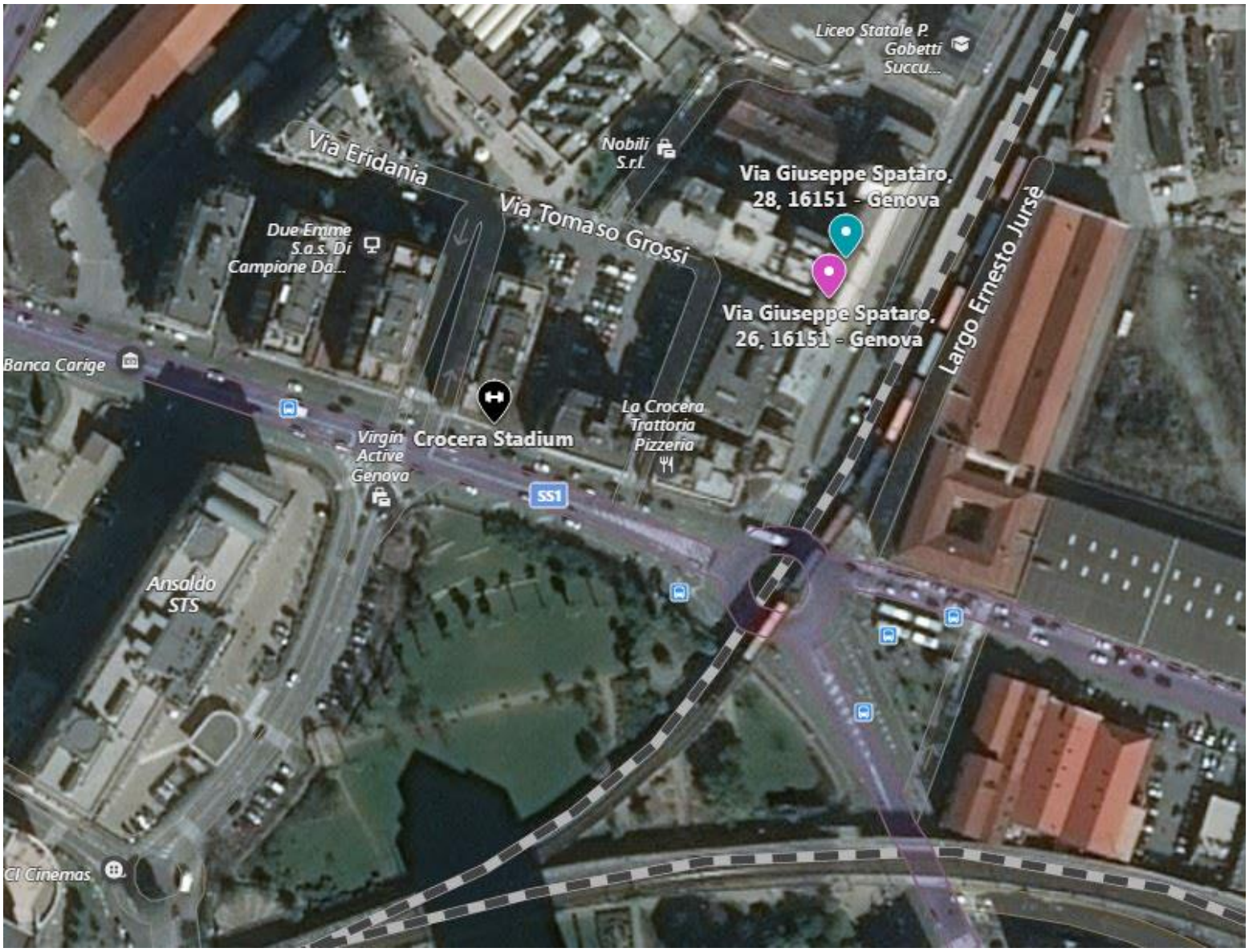
Liceo Statale P. Gobetti Succu...
Via Eridania
Nobili S.r.l.
Via Giuseppe Spataro, 28, 16151 - Genova
Via Tomaso Grossi
Due Emme S.a.s. Di Campione Da...
Via Giuseppe Spataro, 26, 16151 - Genova
Largo Ernesto Jursè
Banca Carige
La Crocera Trattoria Pizzeria
Virgin Active Genova
Crocera Stadium
SS1
Ansaldo STS
CI Cinemas

Via Mignone 10 int. 8

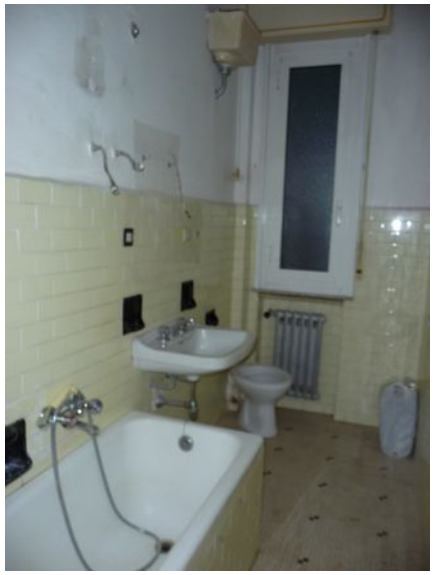

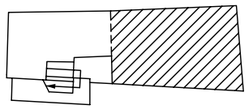

TABELLA SUPERFICI U.I.U.			
E00904-003			
N. VANO	DESCRIZIONE	SUPERFICIE UTILE DI CALPESTIO MQ	SUPERFICIE DI CUI CON H< 1.70 m MQ
1	Vano utile	26.82	
2	Vano utile	13.08	
3	Distribuzione	3.46	
4	Servizi igienici	3.60	
TOTALE SUP. UTILE CALP.		46.96	
TOTALE SUP. LORDA		67.58	

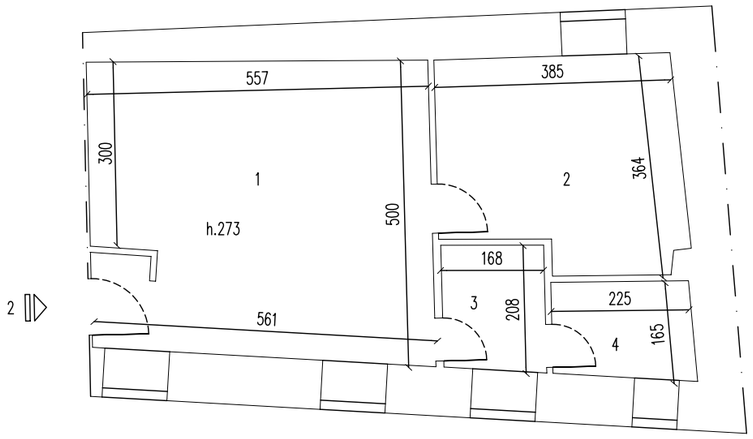

TAVOLA U.I.U. CIVILE

TITOLO:

APPARTAMENTO
P.zza A. SCIESA, 22/2

DIREZIONE
PATRIMONIO

FISIA S.p.A.
GRUPPO FIATIMPRESIT

VIA ACQUI, 86
10090 CASCINE VICA
RIVOLI (TORINO)

N. PARTITA COMUNE:	DIS 308
COD. COMPLESSO:	
COD. EDIFICIO	E 904
COD. U.I.U.:	E 904/3

RILIEVO ESEGUITO DA: DOTT. ING. MARIO SERVETTO
per F I S I A S.p.A.

DATA RILIEVO 05/06/1995

TAVOLA NR.	SCALA: 1:100

AGGIORNATO IL:	A CURA DI:

COMUNE DI GENOVA VIA GARIBALDI , 9
SETTORE TECNICO DEL PATRIMONIO

Data presentazione:17/06/1987 - Data: 13/06/2018 - n. T165483 - Richiedente: 01347990994

MODULARIO F. rig. rend - 497

Mod. B (Nuovo Catasto Edilizio Urbano)

MINISTERO DELLE FINANZE

DIREZIONE GENERALE DEL CATASTO E DEI SERVIZI TECNICI ERARIALI

Lire 200

NUOVO CATASTO EDILIZIO URBANO

(R. DECRETO-LEGGE 13 APRILE 1939, N. 652)

Planimetria dell'immobile situato nel Comune di GENOVA *Via* Pzza A. Sciesa civ. 22/2

Ditta COMUNE DI GENOVA

Allegata alla dichiarazione presentata all'Ufficio Tecnico Erariale di GENOVA

SEZ. GE-PRA
PARTITA 3318
FOGLIO 14
MAPP. 68
SUB

PIANO PRIMO

H = mt. 3,10

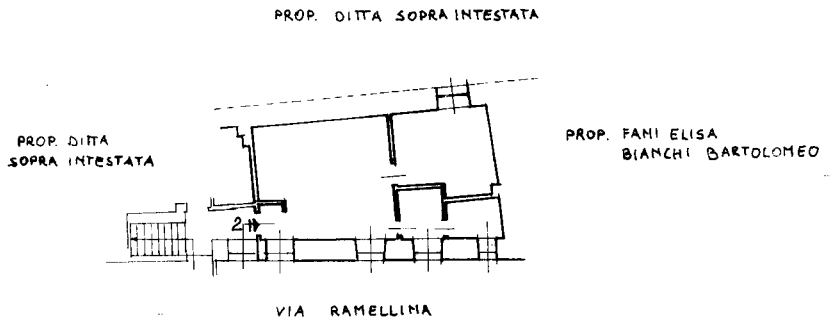

ORIENTAMENTO

N

SCALA DI 1:200

SPAZIO RISERVATO PER LE ANNOTAZIONI D'UFFICIO

DATA

PROT. N° 19366/2

Compilata dal GEOMETRA (Titolo, nome e cognome del tecnico) GABRIELLA TANGHERONI

Iscritto all'Albo de DIPENDENTI DEL

della Provincia di COMUNE DI GENOVA

DATA MARZO 1987

Firma: Gabriella Tanghe

Ultima planimetria in atti

Data presentazione:17/06/1987 - Data: 13/06/2018 - n. T165483 - Richiedente: 01347990994
Totale schede: 1 - Formato di acquisizione: A3(297x420) - Formato stampa richiesto: A4(210x297)

Catasto dei Fabbricati - Situazione al 13/06/2018 - Comune di GENOVA/S (D969) - < Sez.Urb.: PRA - Foglio: 14 - Particella: 68 - Subalterno: 11 >
PIAZZA AMATORE SCIESA n. 22 piano: 1 interno: 2;
10 metri

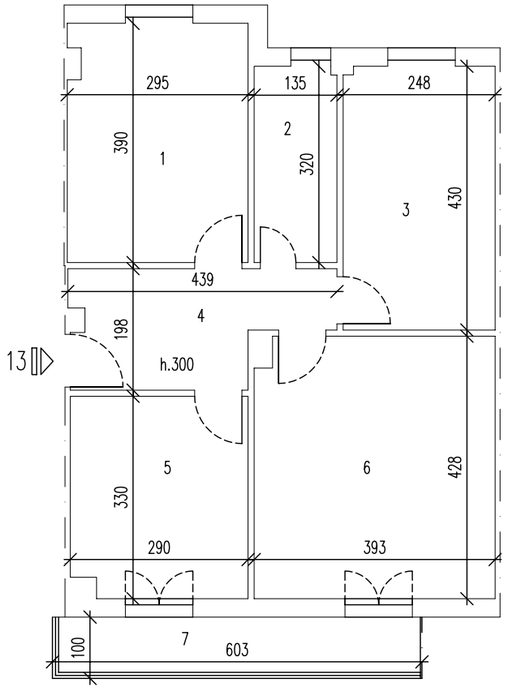

TABELLA SUPERFICI U.I.U.			
E01366-013			
N. VANO	DESCRIZIONE	SUPERFICIE UTILE DI CALPESTIO MQ	SUPERFICIE DI CUI CON H< 1.70 m MQ
1	Vano utile	11.53	
2	Servizi igienici	4.34	
3	Vano utile	10.79	
4	Distribuzione	7.36	
5	Cucina	9.57	
6	Vano utile	16.81	
TOTALE SUP. UTILE CALP. 60.40 TOTALE SUP. LORDA 68.22			
7	Balcone	6.03	

TAVOLA U.I.U. CIVILE

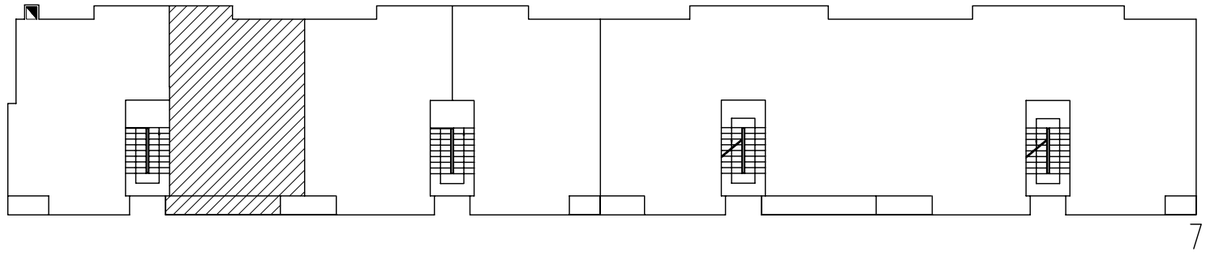

TITOLO:
APPARTAMENTO
VIA G. MIGNONE CIV. 10/13

DIREZIONE
PATRIMONIO

FISIA S.p.A.
GRUPPO FIATIMPRESIT

VIA ACQUI, 86
10090 CASCINE VICA
RIVOLI (TORINO)

N. PARTITA COMUNE:	DIS 485
COD. COMPLESSO:	
COD. EDIFICIO	E 1366
COD. U.I.U.:	E 1366/13

RILIEVO ESEGUITO DA: MASSIMO AMERI ARCHITETTO
per F I S I A S.p.A.

DATA RILIEVO 28/3/1996

TAVOLA NR.	SCALA: 1:100

AGGIORNATO IL:	A CURA DI:

COMUNE DI GENOVA VIA GARIBALDI , 9
SETTORE TECNICO DEL PATRIMONIO

Data presentazione:27/02/1995 - Data: 13/06/2018 - n. T135006 - Richiedente: 01347990994

MODULARIO
F. rig. rend. 497

MINISTERO DELLE FINANZE
DIREZIONE GENERALE DEL CATASTO E DEI SS.TT.EE.

CATASTO EDILIZIO URBANO (RDL 13-4-1939, n. 652)

MOD. BN (CEU)

LIRE 250

Planimetria di u.i.u. in Comune di GENOVA SAMP. via MIGNONE civ. 10/13

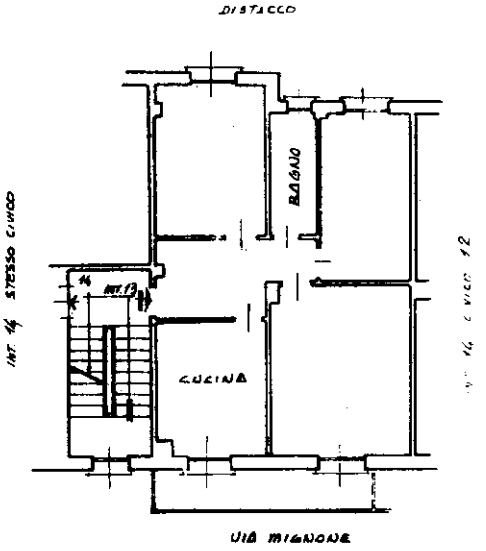

Piano Settimo
H. 300

ORIENTAMENTO

SCALA DI 1: 200

Dichiarazione di N.C. ☐
Denuncia di variazione ☑
Ultima planimetria in atti
Identificativi catastali:
F. 39
n. 792 sub. 14

Compilata dal ..... (Titolo, cognome e nome)
..... iscritto all'Albo de ..... della provincia di ..... n. .....
data ..... Firma .....

RISERVATO ALL'UFFICIO

Roma - Istituto Poligrafico e Zecca dello Stato - P.V.

Catasto dei Fabbricati - Situazione al 13/06/2018 - Comune di GENOVA/R (D969) - < Sez.Urb.: SAM - Foglio: 39 - Particella: 792 - Subalterno: 14 >
VIA GIORGIO MIGNONE n. 10 piano: 7 interno: 13.

Data presentazione:27/02/1995 - Data: 13/06/2018 - n. T135006 - Richiedente: 01347990994
Totale schede: 1 - Formato di acquisizione: A4(210x297) - Formato stampa richiesto: A4(210x297)