

RELAZIONE FOTOGRAFICA

SOPRALLUOGO VIRTUALE

SCUOLA PALLI STROZZI

VIA VECCHI 11

GENOVA

Vista generale dall'alto, viabilità, accessi ed individuazione degli interventi all'esterno.
Indice della numerazione delle riprese fotografiche esterne.

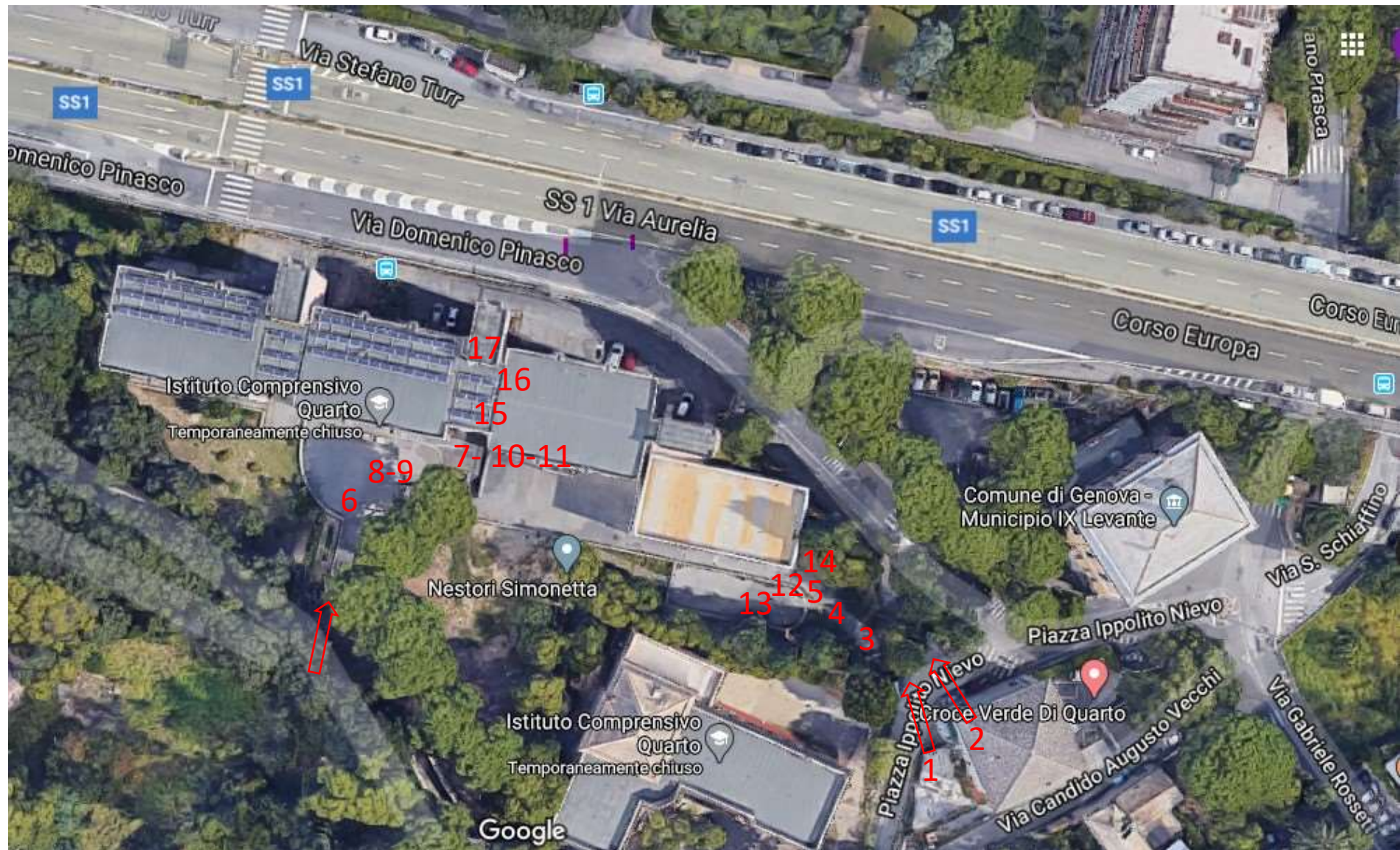

Accessi alla scuola: 1 - 2

Il cancello alla sinistra della foto conduce alla nuova rampa a progetto e al nuovo accesso esterno della palestra.

Il cancello sulla destra conduce al parcheggio nella zona a nord della scuola.





3 Vista da interno proprietà della scuola verso cancello di accesso su strada pubblica.

4 Vista su percorso da sistemare con rampa per abbattimento barriera architettonica (gradino).

5 Particolare zona innesto rampa lato palestra.



- 6 Accesso a quota ingresso principale edificio Scuola e vista da edificio verso piazzale antistante.
- 7 Particolare vista del salto di quota (gradino) da eliminare per abbattimento barriere architettoniche.





8 Vista su ingresso principale all'edificio.

9 Vista porta ingresso e salto di quota da superare per abbattimento barriere.



10 Vista da quota superiore a quota inferiore.

11 Vista del salto di quota sul piazzale di ingresso.

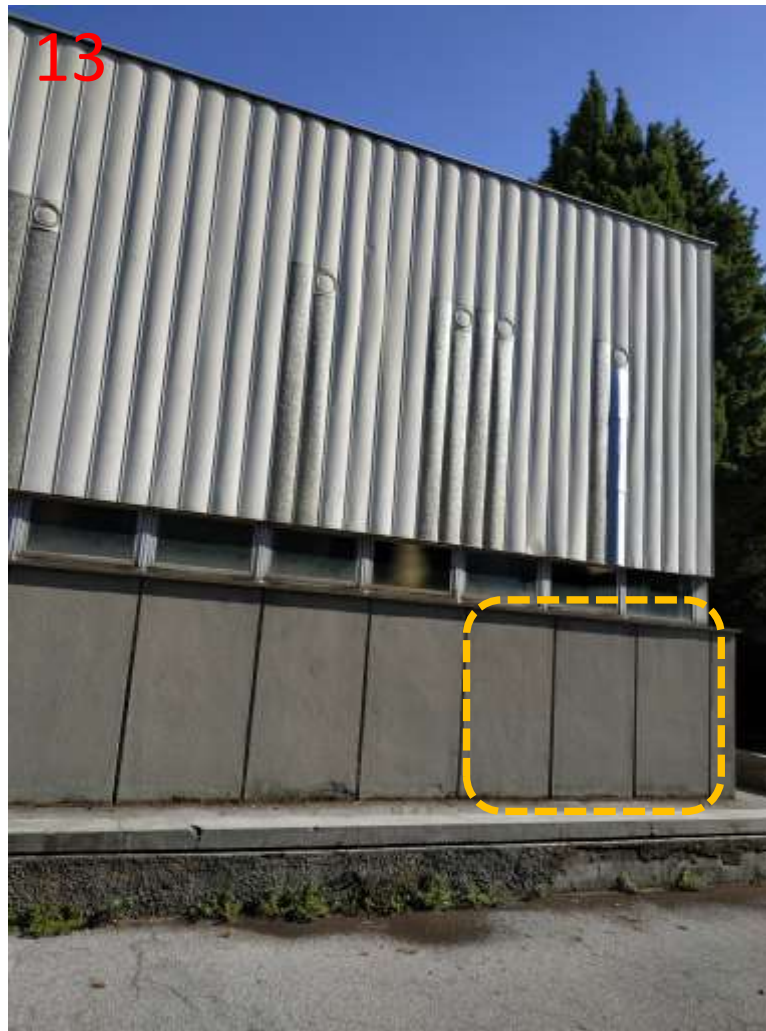

12 Scorcio Prospetto Palestra

13 Prospetto Sud della Palestra su cui realizzare nuova apertura di accesso

14 Dettaglio angolo Prospetto visto da Est con percorso esterno adiacente

15



15 Vista da copertura verso uscita ultimo pianerottolo vano scale centrale, verso nord.

16 Copertura vista lateralmente verso ovest rispetto ad accesso ultimo pianerottolo vano scale.

16



17 Copertura in corrispondenza dell'uscita dall'ultimo pianerottolo del vano scale centrale, vista verso sud.

Lateralmente e traslato verso est rispetto al vano scale centrale verrà realizzato il nuovo vano ascensore.

17



Interni

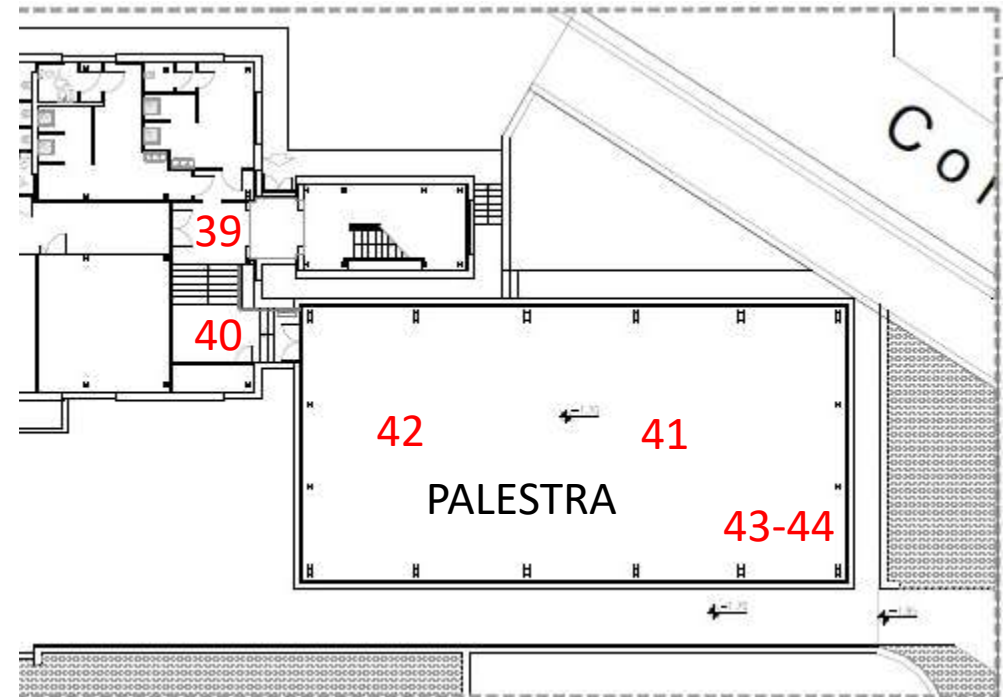
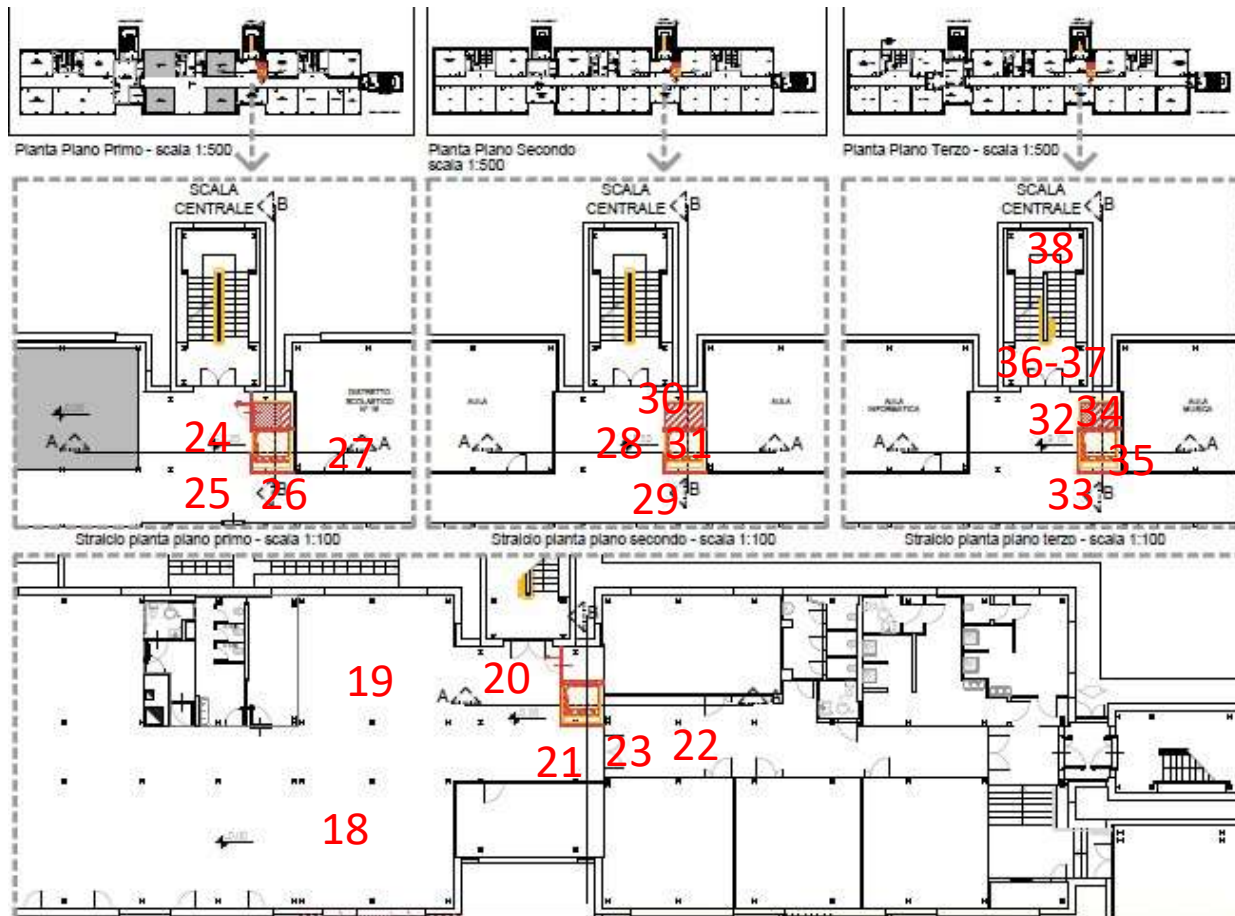



18

18 Zona di ingresso a doppia altezza della Scuola a piano terra e vista primo piano



19

19 Zona inserimento del nuovo ascensore a piano terra (zona armadietti grigi e blu) e scorcio piano primo.

20 Piano terra. Zona inserimento nuovo ascensore. Sulla sinistra vano scale centrale, sulla destra corridoio che conduce alla palestra al piano inferiore.

21 Piano Terra. Zona inserimento nuovo ascensore. Sulla destra vano scale centrale.



22 Vista da corridoio di collegamento interno ingresso-palestra, parete alle spalle dello spazio dedicato all'inserimento del nuovo ascensore.

23 Dettaglio parete divisoria e pilastro foto 22, vano accanto spazio inserimento nuovo ascensore.



24 Piano primo. Vista frontale inserimento nuovo ascensore.

25 Piano primo. Vista di scorcio, sulla sinistra vano scale, alla destra corridoio su cui insistono le aule.





26

26 Piano primo.
Vista laterale zona
inserimento
nuovo ascensore

27 Piano primo.
Ufficio adiacente,
divisorio tra zona
inserimento
nuovo ascensore
e vano adiacente.



27

28 Piano secondo. Zona di inserimento nuovo ascensore

29 Piano secondo. Zona di inserimento nuovo ascensore, vista laterale.



30 Piano secondo. Armadio server posto sulla parete lato corto zona inserimento nuovo ascensore.

31 Piano secondo. Derattizzatore elettronico ad ultrasuoni posto sulla parete di fondo zona inserimento nuovo ascensore.



30



31

32 Piano terzo. Zona inserimento nuovo ascensore, vista frontale.

33 Piano terzo. Zona inserimento nuovo ascensore vista laterale.

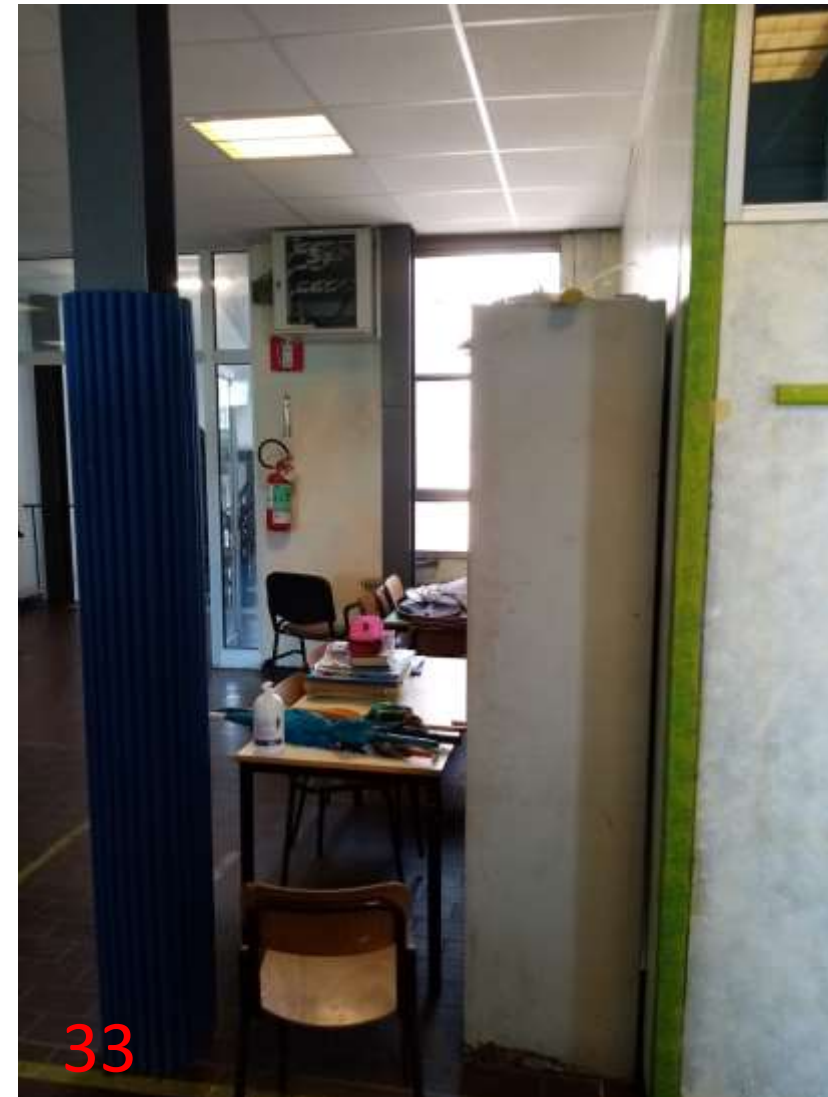

34 Piano terzo. Particolare delle apparecchiature poste sulla parete laterale zona inserimento nuovo ascensore.

35 Piano terzo. Particolare della pavimentazione della zona inserimento nuovo ascensore.



36 Vano scale centrale, vista dal pianerottolo intermedio tra terzo piano e ultimo piano (quota coperture).

37 Accesso alle coperture.

38 Accesso alle coperture aperto. Quota interna ed esterna praticamente si equivalgono.

Nota. Sulla planimetria di riferimento i numeri 36-37-38 anche se collocati sulla planimetria del vano scale centrale del terzo piano sono da riferirsi a quella dell'ultimo piano.

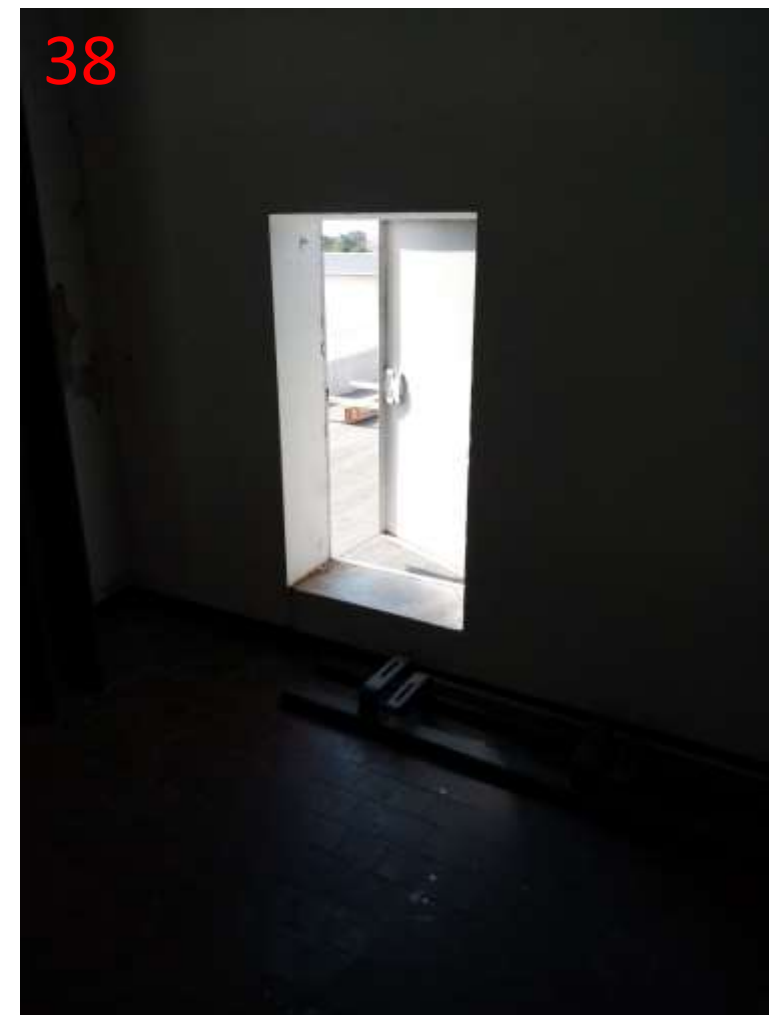

39 Piano terra. Accesso interno alla palestra. Superamento delle due rampe di scale esistenti tramite il servoscala.

40 Vista dal pianerottolo intermedio dell'atrio, al piano terra, di accesso al corridoio che porta all'ingresso principale della scuola.



41 Palestra. Vista verso unico ingresso esistente.

42 Palestra. Vista verso nuovo ingresso da realizzare che metterà in comunicazione con esterno, parete a sud.



43 Parete palestra dove andare a realizzare nuovo accesso per abbattimento barriere architettoniche.

44 Dettaglio pavimentazione palestra in corrispondenza del nuovo varco di accesso.

