

[illegible]

COMUNE DI GENOVA		
AREA TECNICA	Disegnista Laura Piccinini	
DIREZIONE PROGRAMMAZIONE E COORDINAMENTO PROGETTI COMPLESSI	Disegnista Arch. G.B. Poggi	
DIREZIONE LAVORI PUBBLICI	Disegnista Arch. M. Geronzi	
COORDINAMENTO ASSESSORATO LAVORI PUBBLICI E MANUTENZIONI	Progettista n°	

<p>Sviluppo</p>  <p>Sviluppo Genova Via S. Maria Maddalena 1 16128 - Genova</p>	<p>RESPONSABILI UNICO DEL PROCEDIMENTO</p> <p>RTP: SAR 2.1 (RTP) (RTP) (modificato) - DOO MOSS S.r.l. (modificato)</p> <p>Rn Im Ingegneri</p>
<p>Conferimento Progetto ARCHITETTONICO</p> <p>Arch. Mauro Quirino Arch. Roberto Taglioli</p>	<p>DOO MOSS</p>  <p>Arch. Mauro Taverio</p> <p>Direttore unico DOO MOSS S.r.l.</p>
<p>sab STUDIO S.A.B.</p> <p>SAB S.r.l. Via S. Maria Maddalena, 15 16128 - Genova Tel. 010/50129900</p> <p>Arch. Sergio Tassi Arch. Vincenzo Tassi Arch. Roberto Tassi Arch. Massimo Tassi</p> <p>Direttore tecnico Progetto urbanistico Strutture Impianti Integrazione paesistica</p>	<p>DOO MOSS S.r.l. Via S. Maria Maddalena, 15 16128 - Genova Tel. 010/50129900</p> <p>Arch. Sergio Tassi Arch. Vincenzo Tassi Arch. Roberto Tassi Arch. Massimo Tassi</p> <p>Direttore tecnico Progetto urbanistico Strutture Impianti Integrazione paesistica</p>

PROGRAMMA STRAORDINARIO DI INTERVENTO PER LA RIQUALIFICAZIONE URBANA E LA SICUREZZA DELLE PERIFERIE DELLE CITTÀ METROPOLITANE E DEI COMUNI CAPOLUOGO DI PROVINCIA (DPCM 25/05/2016)

Intervento Operativo	Municipio 2
RIQUALIFICAZIONE DEL CENTRO CIVICO BURANELLO E DELLE ARCADE FERROVIARIE	IL CENTRO OVEST
	SAMPIERDARENA
	9
Opgetto	Costruzione SG E157 EST 3 1 2001 1
Inquadramento territoriale e individuazione dei settori dell'intervento	Scala
	1:100 06/09/2017
(Firma) _____	

LIVELLO DI PROGETTAZIONE	PROGETTO ESECUTIVO		ARCHITETTONICO	
Codice GRUPPO	Codice PROGETTAZIONE		Codice OPERA	Codice ARCHIVIO
16849	B34E16000950001			

A06

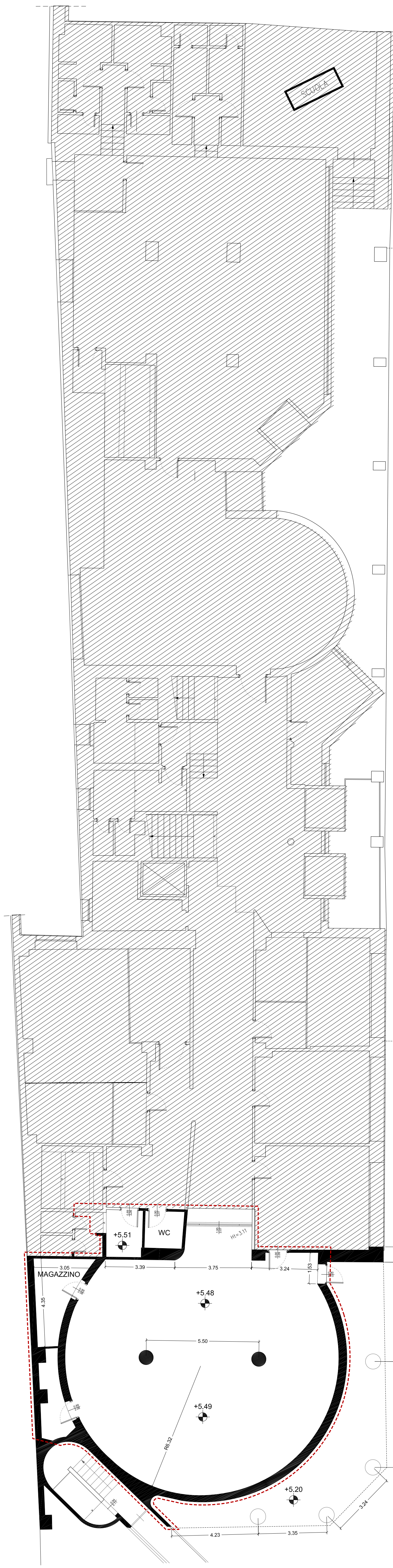

STATO DI FATTO
scala 1:100

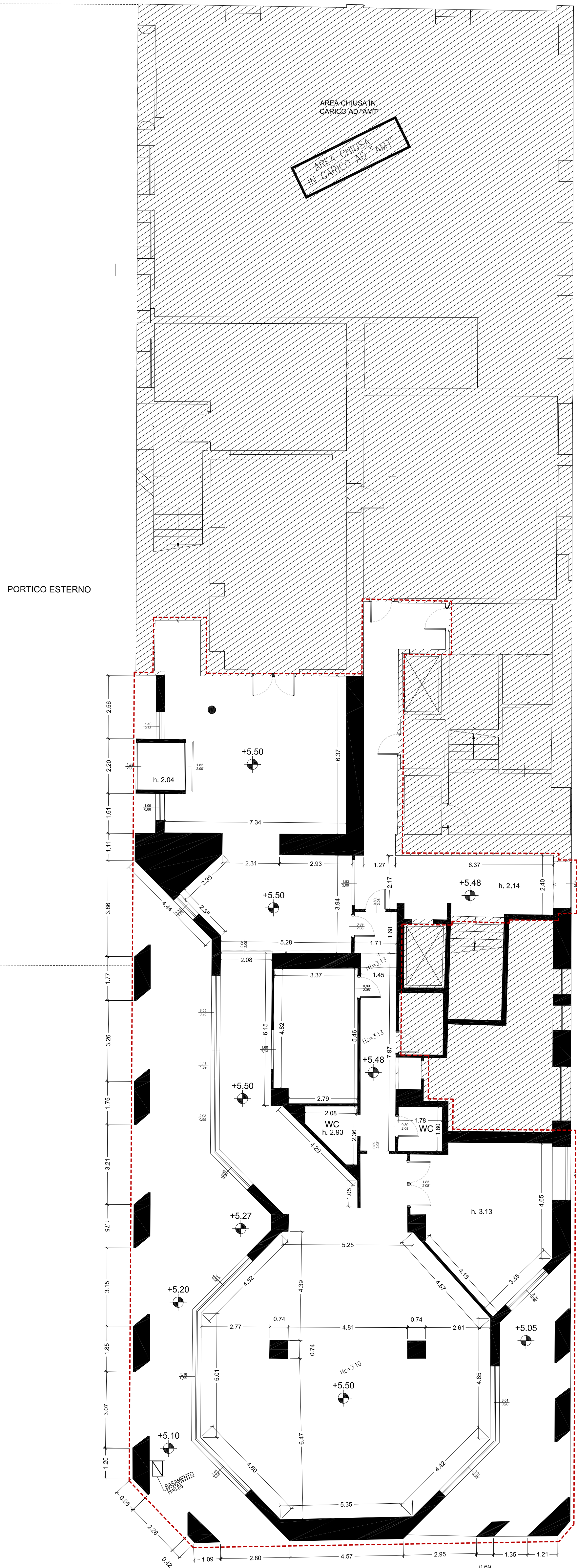

PROGETTO
scala 1:100

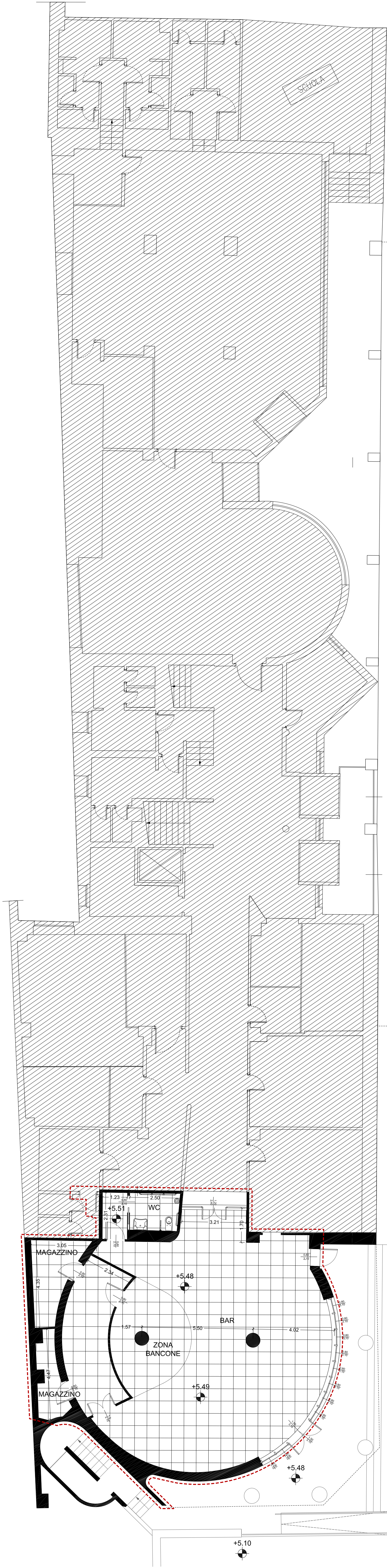

PORTICO ESTERNO

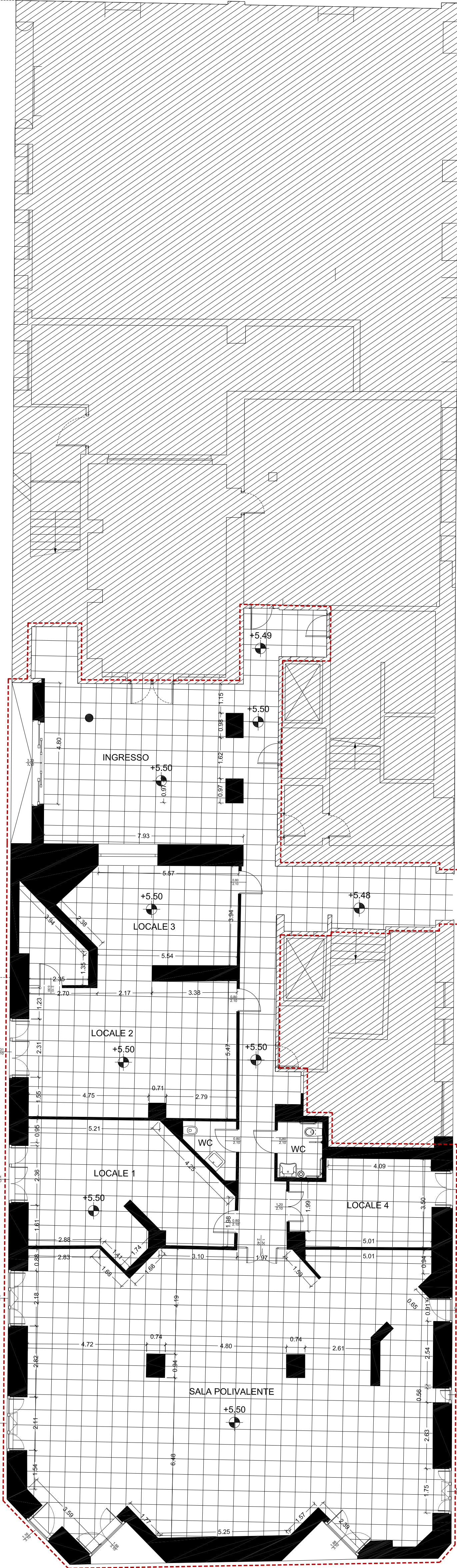

CONFRONTO
scala 1:100

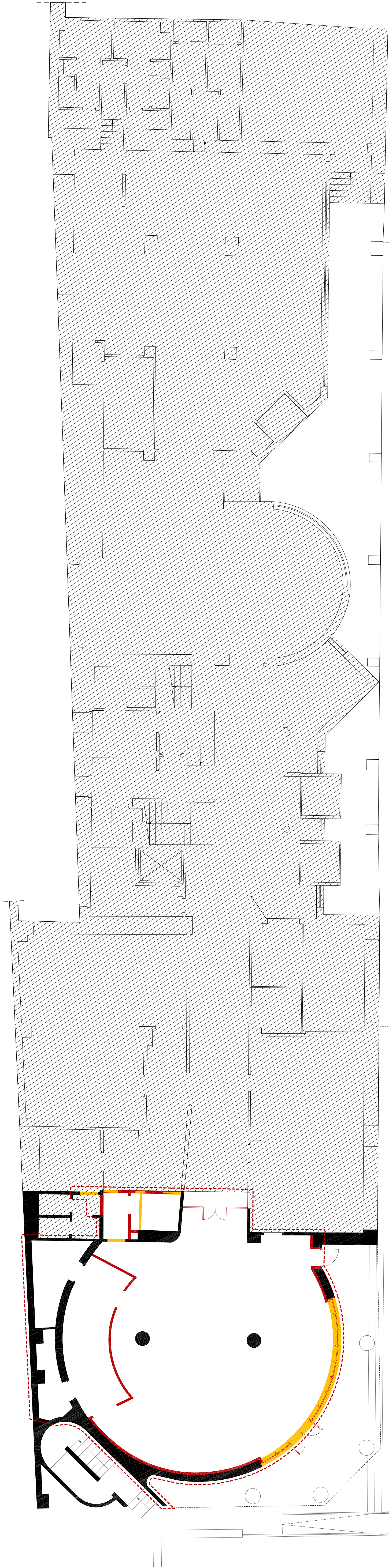

PORTICO ESTERNO

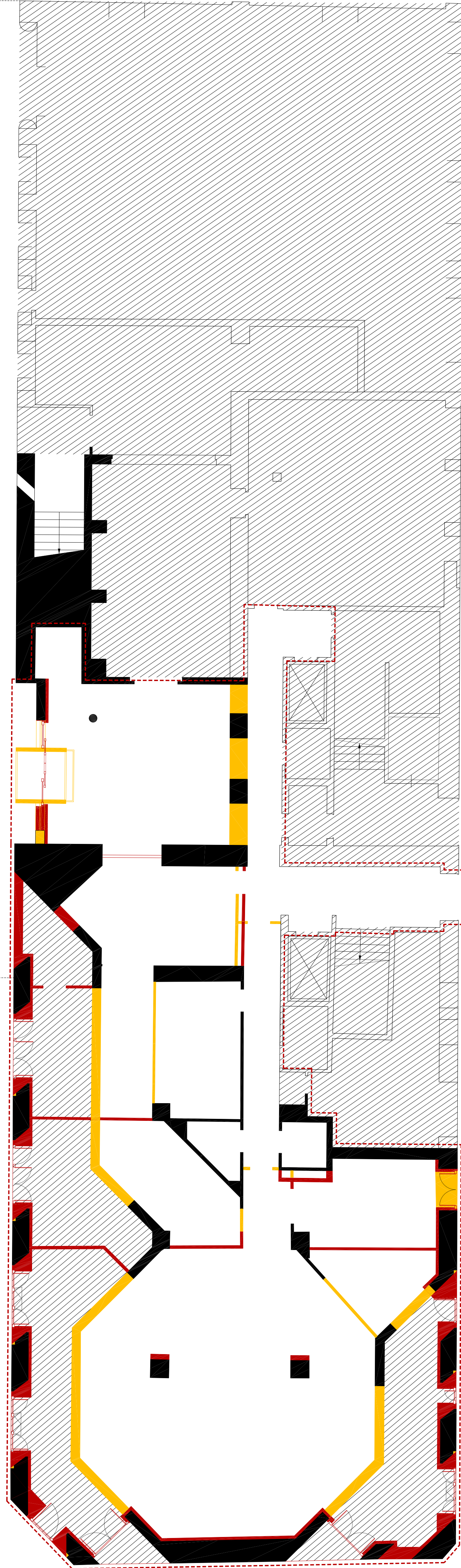

LEGENDA

- Area esclusa dall'intervento
- Area d'intervento
- Demolizioni
- Costruzioni
- Nuova pavimentazione asfaltata

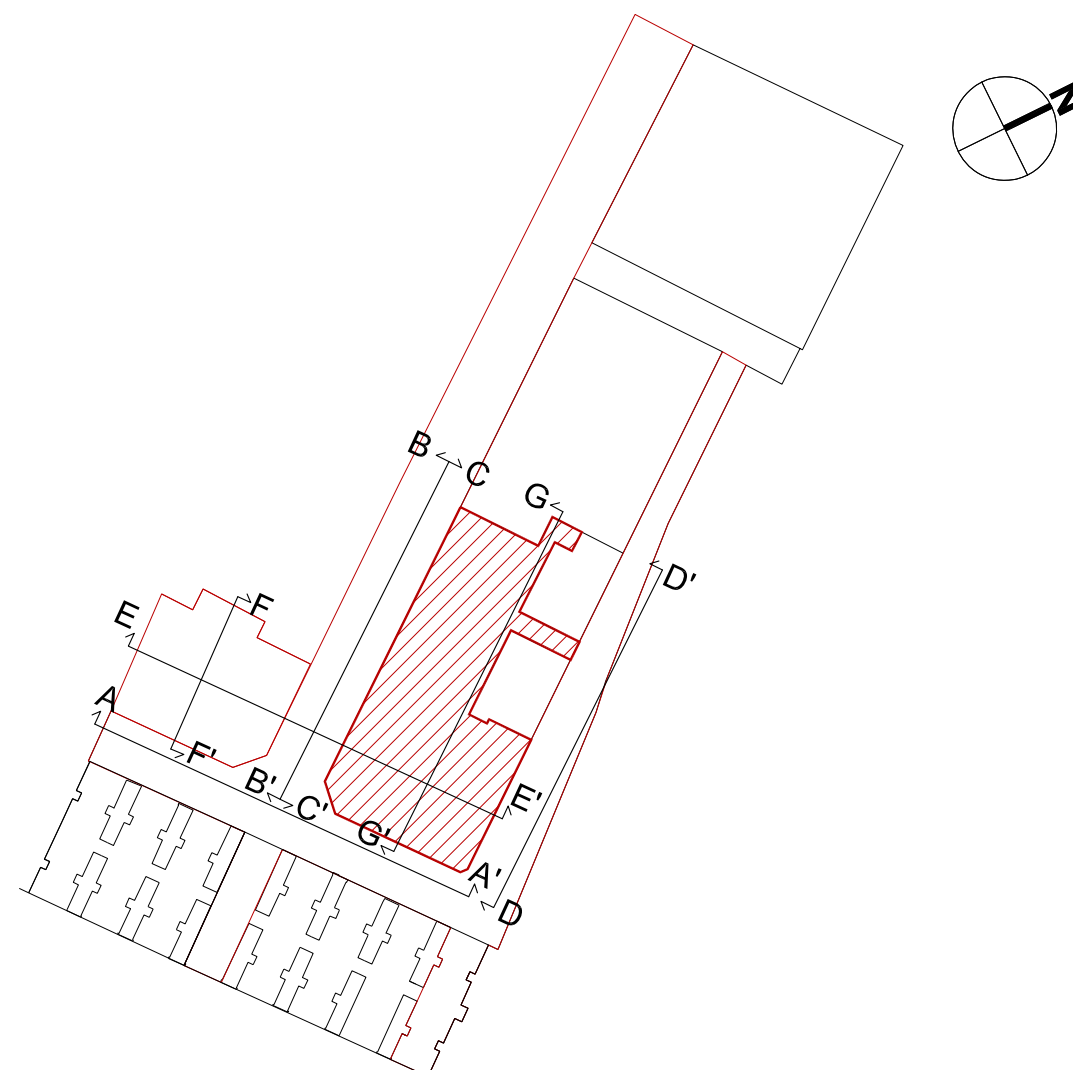

N.B.:
TUTTE LE QUOTE INDICATE NEGLI ELABORATI DOVRANNO ESSERE VERIFICATE IN CANTIERE A CURA DELL'IMPRESA
I PRODOTTI DESCRITTI NELLA SEGUENTE TAVOLA, QUALORA FORSE FATTA MENZIONE O RIFERIMENTO DEL
MARCHIO, SI INTENDONO, AI FINI DELL'APPALTO, SOLTANTO INDICATIVI E NON ESCLUSIVI. PERTANTO E' GARANTITA
LA POSSIBILITA' DI SCELTA DI ALTRI PRODOTTI AVVENTI LE STESSA CARATTERISTICHE PRESTAZIONALI.

REVISIONE	DATA	OGGETTO DELLA REVISIONE	REDATTO	CONTROLLATO	VERIFICATO	APPROVATO
2	06/03/2017	SECONDA EMISSIONE E TAVOLE DI PROCEDURA DI VERIFICA AI SENSI DEL D.M. n. 5025/10	RTP Snc S.r.l. Dott. Massimo S.r.l.	---	---	---
1	06/03/2017	EMERSIONE DEFINITIVA	RTP Snc S.r.l. Dott. Massimo S.r.l.	---	---	---

REVISIONE	DATA	OGGETTO DELLA REVISIONE	REDATTO	CONTROLLATO	VERIFICATO	APPROVATO
2	06/03/2017	SECONDA EMISSIONE E TAVOLE DI PROCEDURA DI VERIFICA AI SENSI DEL D.M. n. 5025/10	RTP Snc S.r.l. Dott. Massimo S.r.l.	---	---	---
1	06/03/2017	EMERSIONE DEFINITIVA	RTP Snc S.r.l. Dott. Massimo S.r.l.	---	---	---

REVISIONE	DATA	OGGETTO DELLA REVISIONE	REDATTO	CONTROLLATO	VERIFICATO	APPROVATO
2	06/03/2017	SECONDA EMISSIONE E TAVOLE DI PROCEDURA DI VERIFICA AI SENSI DEL D.M. n. 5025/10	RTP Snc S.r.l. Dott. Massimo S.r.l.	---	---	---
1	06/03/2017	EMERSIONE DEFINITIVA	RTP Snc S.r.l. Dott. Massimo S.r.l.	---	---	---

REVISIONE	DATA	OGGETTO DELLA REVISIONE	REDATTO	CONTROLLATO	VERIFICATO	APPROVATO
2	06/03/2017	SECONDA EMISSIONE E TAVOLE DI PROCEDURA DI VERIFICA AI SENSI DEL D.M. n. 5025/10	RTP Snc S.r.l. Dott. Massimo S.r.l.	---	---	---
1	06/03/2017	EMERSIONE DEFINITIVA	RTP Snc S.r.l. Dott. Massimo S.r.l.	---	---	---

REVISIONE	DATA	OGGETTO DELLA REVISIONE	REDATTO	CONTROLLATO	VERIFICATO	APPROVATO
2	06/03/2017	SECONDA EMISSIONE E TAVOLE DI PROCEDURA DI VERIFICA AI SENSI DEL D.M. n. 5025/10	RTP Snc S.r.l. Dott. Massimo S.r.l.	---	---	---
1	06/03/2017	EMERSIONE DEFINITIVA	RTP Snc S.r.l. Dott. Massimo S.r.l.	---	---	---

REVISIONE	DATA	OGGETTO DELLA REVISIONE	REDATTO	CONTROLLATO	VERIFICATO	APPROVATO
2	06/03/2017	SECONDA EMISSIONE E TAVOLE DI PROCEDURA DI VERIFICA AI SENSI DEL D.M. n. 5025/10	RTP Snc S.r.l. Dott. Massimo S.r.l.	---	---	---
1	06/03/2017	EMERSIONE DEFINITIVA	RTP Snc S.r.l. Dott. Massimo S.r.l.	---	---	---

REVISIONE	DATA	OGGETTO DELLA REVISIONE	REDATTO	CONTROLLATO	VERIFICATO	APPROVATO
2	06/03/2017	SECONDA EMISSIONE E TAVOLE DI PROCEDURA DI VERIFICA AI SENSI DEL D.M. n. 5025/10	RTP Snc S.r.l. Dott. Massimo S.r.l.	---	---	---
1	06/03/2017	EMERSIONE DEFINITIVA	RTP Snc S.r.l. Dott. Massimo S.r.l.	---	---	---

REVISIONE	DATA	OGGETTO DELLA REVISIONE	REDATTO	CONTROLLATO	VERIFICATO	APPROVATO
2	06/03/2017	SECONDA EMISSIONE E TAVOLE DI PROCEDURA DI VERIFICA AI SENSI DEL D.M. n. 5025/10	RTP Snc S.r.l. Dott. Massimo S.r.l.	---	---	---
1	06/03/2017	EMERSIONE DEFINITIVA	RTP Snc S.r.l. Dott. Massimo S.r.l.	---	---	---

REVISIONE	DATA	OGGETTO DELLA REVISIONE	REDATTO	CONTROLLATO	VERIFICATO	APPROVATO
2	06/03/2017	SECONDA EMISSIONE E TAVOLE DI PROCEDURA DI VERIFICA AI SENSI DEL D.M. n. 5025/10	RTP Snc S.r.l. Dott. Massimo S.r.l.	---	---	---
1	06/03/2017	EMERSIONE DEFINITIVA	RTP Snc S.r.l. Dott. Massimo S.r.l.	---	---	---

REVISIONE	DATA	OGGETTO DELLA REVISIONE	REDATTO	CONTROLLATO	VERIFICATO	APPROVATO
2	06/03/2017	SECONDA EMISSIONE E TAVOLE DI PROCEDURA DI VERIFICA AI SENSI DEL D.M. n. 5025/10	RTP Snc S.r.l. Dott. Massimo S.r.l.	---	---	---
1	06/03/2017	EMERSIONE DEFINITIVA	RTP Snc S.r.l. Dott. Massimo S.r.l.	---	---	---

REVISIONE	DATA	OGGETTO DELLA REVISIONE	REDATTO	CONTROLLATO	VERIFICATO	APPROVATO
2	06/03/2017	SECONDA EMISSIONE E TAVOLE DI PROCEDURA DI VERIFICA AI SENSI DEL D.M. n. 5025/10	RTP Snc S.r.l. Dott. Massimo S.r.l.	---	---	---
1	06/03/2017	EMERSIONE DEFINITIVA	RTP Snc S.r.l. Dott. Massimo S.r.l.	---	---	---

REVISIONE	DATA	OGGETTO DELLA REVISIONE	REDATTO	CONTROLLATO	VERIFICATO	APPROVATO
2	06/03/2017	SECONDA EMISSIONE E TAVOLE DI PROCEDURA DI VERIFICA AI SENSI DEL D.M. n. 5025/10	RTP Snc S.r.l. Dott. Massimo S.r.l.	---	---	---
1	06/03/2017	EMERSIONE DEFINITIVA	RTP Snc S.r.l. Dott. Massimo S.r.l.	---	---	---

REVISIONE	DATA	OGGETTO DELLA REVISIONE	REDATTO	CONTROLLATO	VERIFICATO	APPROVATO
2	06/03/2017	SECONDA EMISSIONE E TAVOLE DI PROCEDURA DI VERIFICA AI SENSI DEL D.M. n. 5025/10	RTP Snc S.r.l. Dott. Massimo S.r.l.	---	---	---
1	06/03/2017	EMERSIONE DEFINITIVA	RTP Snc S.r.l. Dott. Massimo S.r.l.	---	---	---

REVISIONE	DATA	OGGETTO DELLA REVISIONE	REDATTO	CONTROLLATO	VERIFICATO	APPROVATO
2	06/03/2017	SECONDA EMISSIONE E TAVOLE DI PROCEDURA DI VERIFICA AI SENSI DEL D.M. n. 5025/10	RTP Snc S.r.l. Dott. Massimo S.r.l.	---	---	---
1	06/03/2017	EMERSIONE DEFINITIVA	RTP Snc S.r.l. Dott. Massimo S.r.l.	---	---	---

REVISIONE	DATA	OGGETTO DELLA REVISIONE	REDATTO	CONTROLLATO	VERIFICATO	APPROVATO
2	06/03/2017	SECONDA EMISSIONE E TAVOLE DI PROCEDURA DI VERIFICA AI SENSI DEL D.M. n. 5025/10	RTP Snc S.r.l. Dott. Massimo S.r.l.	---	---	---
1	06/03/2017	EMERSIONE DEFINITIVA	RTP Snc S.r.l. Dott. Massimo S.r.l.	---	---	---

REVISIONE	DATA	OGGETTO DELLA REVISIONE	REDATTO	CONTROLLATO	VERIFICATO	APPROVATO
2	06/03/2017	SECONDA EMISSIONE E TAVOLE DI PROCEDURA DI VERIFICA AI SENSI DEL D.M. n. 5025/10	RTP Snc S.r.l. Dott. Massimo S.r.l.	---	---	---
1	06/03/2017	EMERSIONE DEFINITIVA	RTP Snc S.r.l. Dott. Massimo S.r.l.	---	---	---

REVISIONE	DATA	OGGETTO DELLA REVISIONE	REDATTO	CONTROLLATO	VERIFICATO	APPROVATO
2	06/03/2017	SECONDA EMISSIONE E TAVOLE DI PROCEDURA DI VERIFICA AI SENSI DEL D.M. n. 5025/10	RTP Snc S.r.l. Dott. Massimo S.r.l.	---	---	---
1	06/03/2017	EMERSIONE DEFINITIVA	RTP Snc S.r.l. Dott. Massimo S.r.l.	---	---	---

REVISIONE	DATA	OGGETTO DELLA REVISIONE	REDATTO	CONTROLLATO	VERIFICATO	APPROVATO
2	06/03/2017	SECONDA EMISSIONE E TAVOLE DI PROCEDURA DI VERIFICA AI SENSI DEL D.M. n. 5025/10	RTP Snc S.r.l. Dott. Massimo S.r.l.	---	---	---
1	06/03/2017	EMERSIONE DEFINITIVA	RTP Snc S.r.l. Dott. Massimo S.r.l.	---	---	---

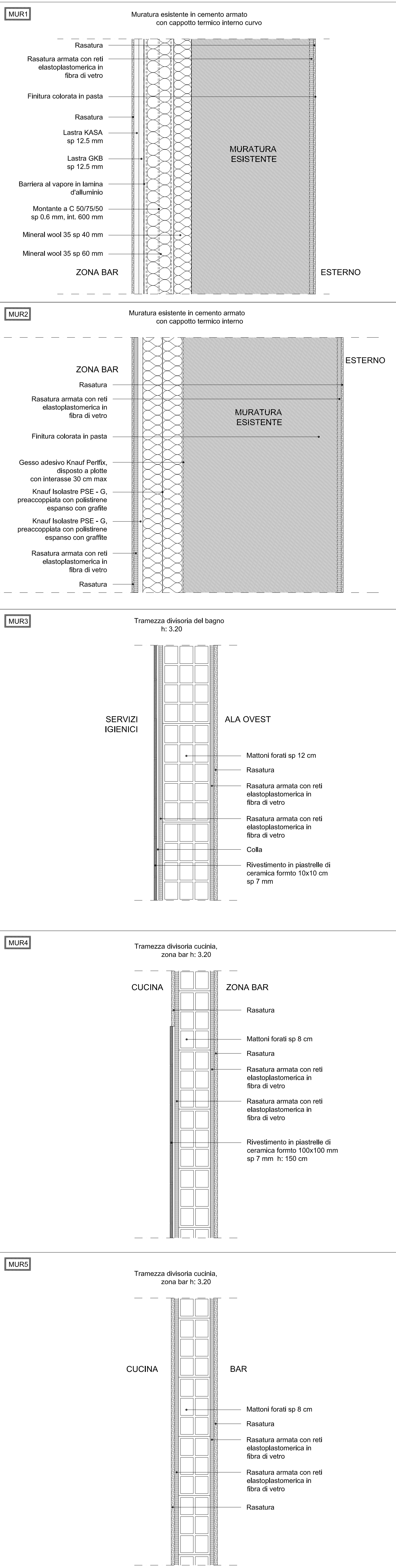
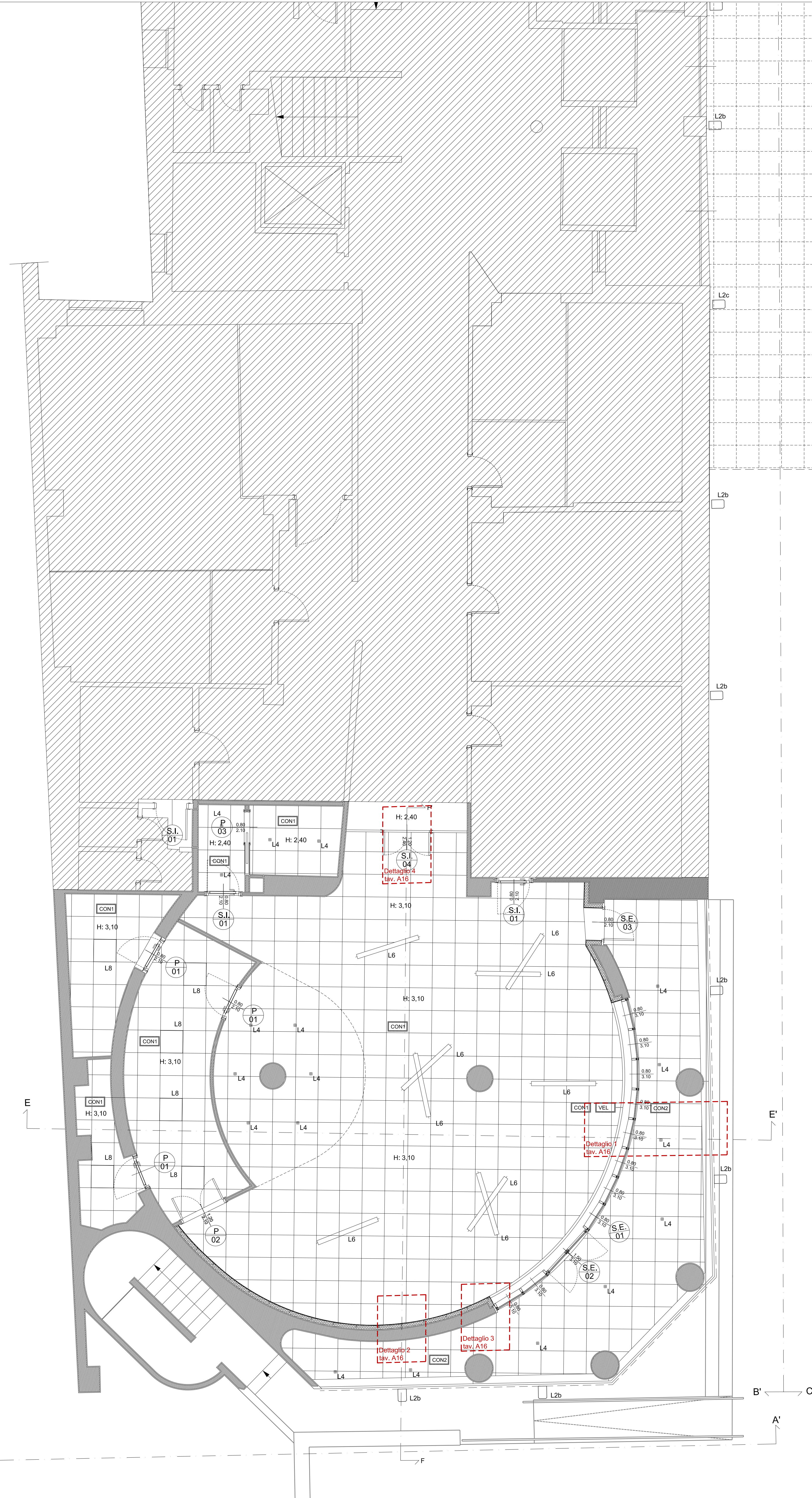
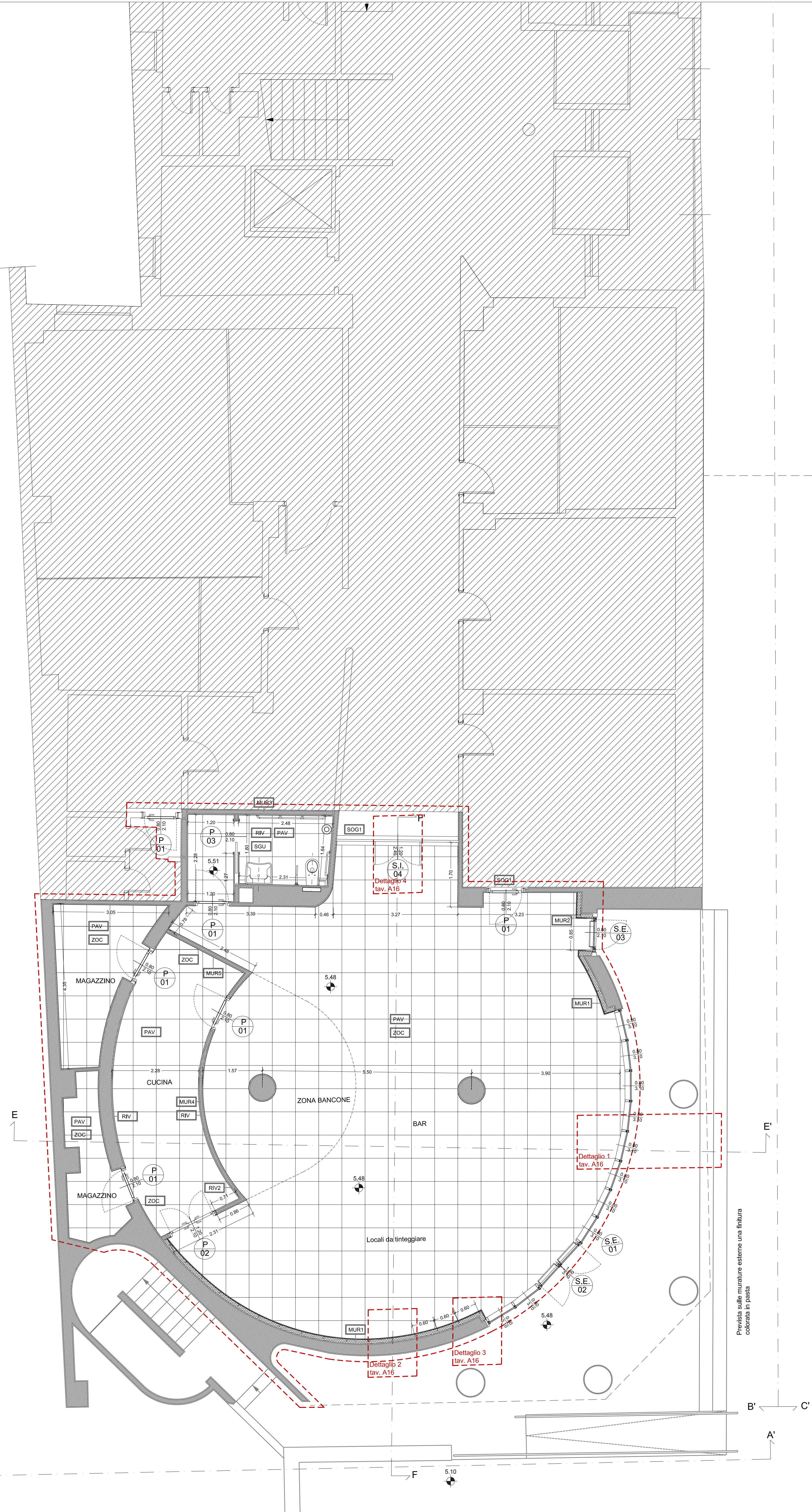

LEGENDA

Settore d'intervento	CONTROSOFFITTO
MURATURA	CON1 Controsoffitto ispezionabile tipo Kanuf Softpan, serie Michelangelo 60x60x2,2 cm, su struttura metallica nascosta
MUR1 Muratura perimetrale esistente in cemento armato, con cappotto termico interno curvo	CON2 Controsoffitto esterno ispezionabile in metallo elettrozincato tipo Armstrong serie Q - Clip 60x60x3,5 cm, su struttura metallica nascosta
MUR2 Muratura perimetrale esistente in cemento armato, con cappotto termico interno composto da pannelli prefiniti	VEL Voletta in cartongesso
MUR3 Nuova tramezza in mattoni forati per servizi igienici sp. 15 cm h. 320 cm	SISTEMA D'ILLUMINAZIONE
MUR4 Nuova tramezza in mattoni forati di separazione tra cucina e bar sp. 10cm h. 320 cm	L2b LEVANTE 16 LED Carboni Group Illuminazione stradale diretta notturna passaggio coperto CC Buranello Altezza di installazione: 305 cm
MUR5 Nuova tramezza in mattoni forati di separazione tra cucina e bar sp. 10cm h. 320 cm (senza rivestimento)	L2c LEVANTE 20 LED Carboni Group Illuminazione indiretta notturna passaggio coperto CC Buranello Altezza di installazione: 305 cm
PAVIMENTAZIONE	L4 FARETTO AXEL Castaldi Light oppure MICRONEO DELTA LIGHT Incasso servizi igienici, corridoio corpo est, bar
PAV Pavimentazione in gomma, formato 61x61 cm spessore 3 mm, tipo Argo Multifloor U 27 Sand	L6 PISTILLO Castaldi Light Lampada a sospensione sala BAR Altezza di installazione: 310 cm
RIV Rivestimento in piastrelle di ceramica, formato 10x10 cm sp. 7 mm. Da h. 150 cm cambio colorazione	L8 DISANO led panel Lampada ad incasso cucina e magazzino Altezza di installazione: 310 cm
ZOC Zoccolino battiscopa in gomma h. 6,5 cm	
SGU Sguscia di raccordo tra pavimentazione e rivestimento	
SOG1 Soglia in cordoso sp. 2 cm	
INFISSI	
SI1 Serramenti interni - Tavola abaco serramenti Bar	
SI2 Serramenti esterni - Tavola abaco serramenti Bar	
P Porte interne da prezzatoio Liguria	

N.B.: TUTTE LE QUOTE INDIcate NEGLI ELABORATI DOVRANNO ESSERE VERIFICATE IN CANTIERE A CURA DELL'IMPRESA
I PRODOTTI DESCRITTI NELLA SEGUENTE TAVOLA, QUALORA FOSSE FATTA MENZIONE O RIFERIMENTO DEL MARCHIO, SI INTENDANO, AI FINI DELL'APPALTO, SOLTANTO INDICATIVE E NON ESCLUSIVE. PERTANTO E' GARANTITA LA POSSIBILITA' DI SCELTA DI ALTRI PRODOTTI AVVENTI LE STESSA CARATTERISTICHE PRESTAZIONALI.

2	06/10/2017	SECONDA EMISSIONE A SEGUITO DI PROCEDURA DI VERIFICA AI SENSI DEL D.lgs. 50/2016	RTP Sab S.r.l. - Dist. Moss S.r.l.	-	-	-
1	06/09/2017	EMISSIONE DEFINITIVA	RTP Sab S.r.l. - Dist. Moss S.r.l.	-	-	-
REVISIONE	DATA	OGGETTO DELLA REVISIONE	REDATTO	CONTROLLATO	VERIFICATO	APPROVATO
COMUNE DI GENOVA						
AREA TECNICA				Direttore:	Arch. Laura Petroschi	
DIREZIONE PROGRAMMAZIONE E COORDINAMENTO PROGETTI COMPLESSI				Diregente:	Arch. G. Gaggi	
DIREZIONE LAVORI PUBBLICI				Direttore:	Arch. M. Grassi	
Assessorato LAVORI PUBBLICI E MANUTENZIONI				Progetto n°		
Sviluppo				RESPONSABILE UNICO DEL PROCEDIMENTO		Ingr. R. Innocenti
Sviluppo Genova viale di Genova 3 16128 - Genova				RTP: SAB S.r.l. (imprenditore) - DICO MOSS S.r.l. (prestatore)		
						
COORDINAMENTO PROGETTO ARCHITETTONICO				Arch. Marco Tassinari Direttore tecnico SAB S.r.l.		Arch. Marco Tassinari Direttore unico DICO MOSS S.r.l.
				DIRETTORE TECNICO		DIRETTORE TECNICO
Ing. Marco Arbelli Arch. Sergio Tassi Ing. Vincenzo Ruffi Ing. Caterina Maggi Arch. Pasquale Patti				DIRETTORE TECNICO Arch. Sergio Tassi Ing. Vincenzo Ruffi Ing. Caterina Maggi Arch. Pasquale Patti		DIRETTORE TECNICO Arch. Sergio Tassi Ing. Vincenzo Ruffi Ing. Caterina Maggi Arch. Pasquale Patti
SAB S.r.l. via Poenale, 10 40138 Bologna (BO) tel. 051/2710208 fax 051/2710209				DICO MOSS S.r.l. 40138 Bologna, via M. D'Onofrio, 10 tel. 051/260000 fax 051/260000		Arch. Fabio Cossentino Arch. Roberto Cossentino Arch

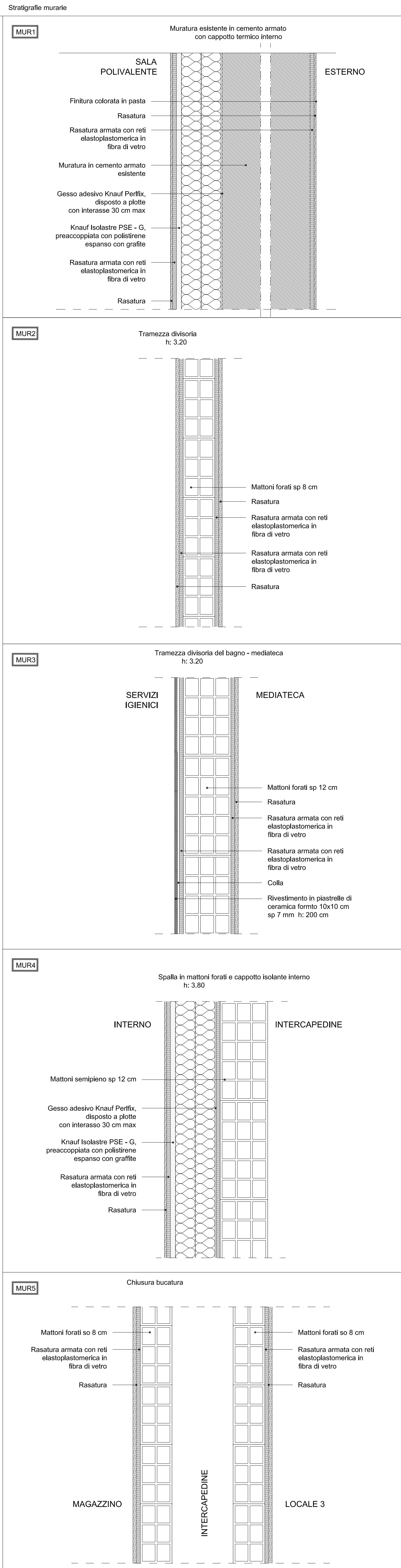
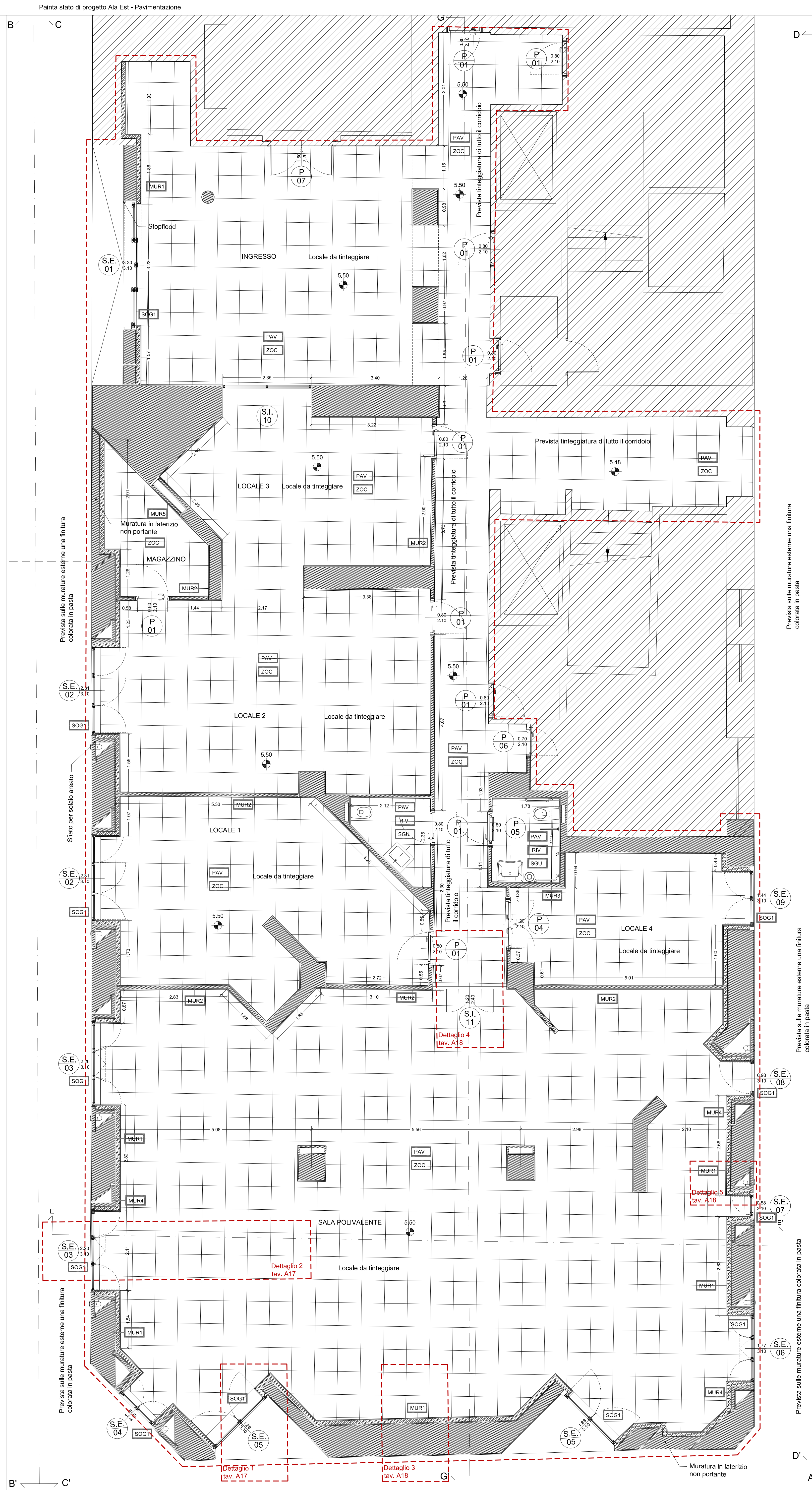
[illegible]

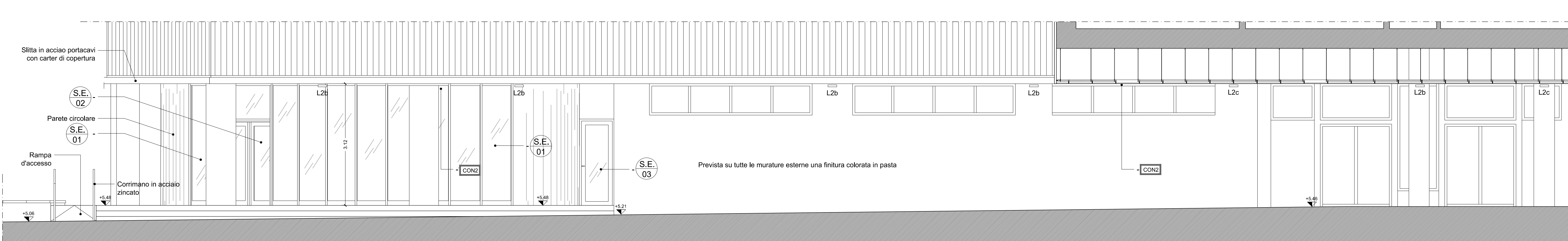

PROSPETTO BB'

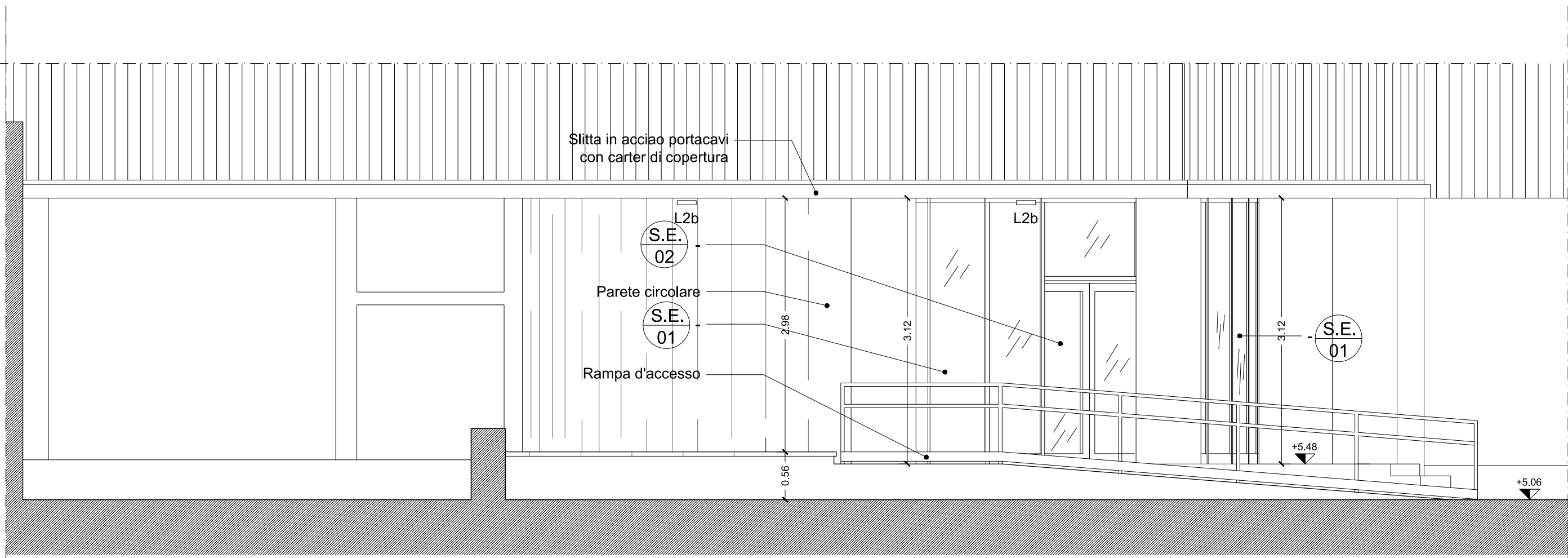

PROSPETTO AA'

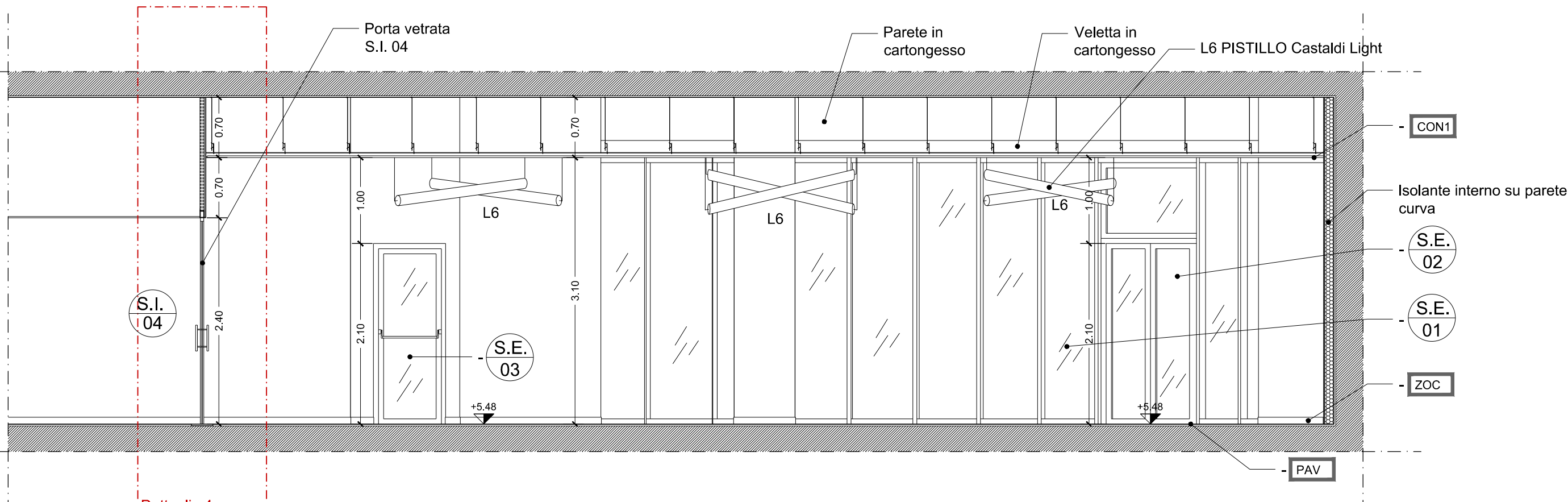

SEZIONE FF'

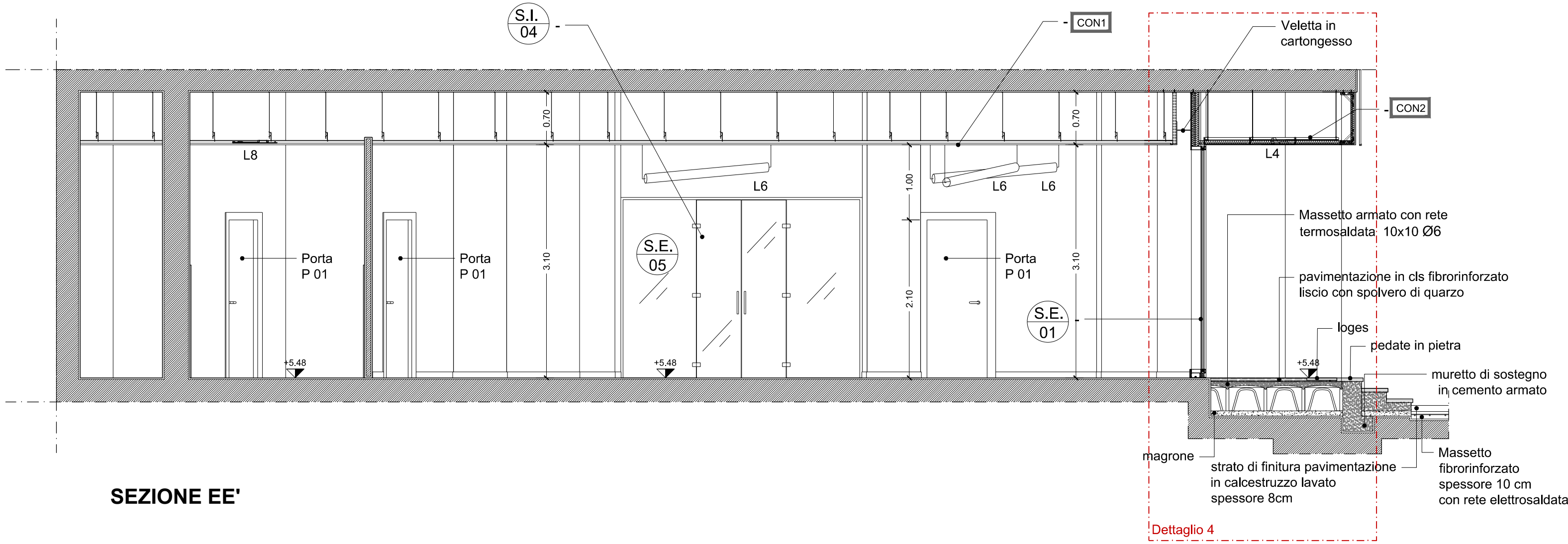

SEZIONE EE'

LEGENDA	
PAVIMENTAZIONE	
PAV	Pavimentazione in gomma, formato 61x61 cm spessore 3 mm
RIV	Rivestimento in piastrelle di ceramica, formato 10x10 cm sp: 7 mm
ZOC	Zoccolino battiscopa in gomma h: 8,5 cm
SGU	Sguscia di raccordo tra pavimentazione e rivestimento
SOG1	Soglia in cardoso sp: 2 cm
INFISSI	
S.I.	Serramenti interni - Tavola abaco serramenti ALA EST
S.E.	Serramenti esterni - Tavola abaco serramenti ALA EST
P	Porte interne da Capitolato Liguria
CONTROSOFFITTO	
CON2	Controsoffitto esterno ispezionabile in metallo elettrozincato tipo Armstrong serie Q - Clip 60x60x0.35 cm, su struttura metallica nascosta

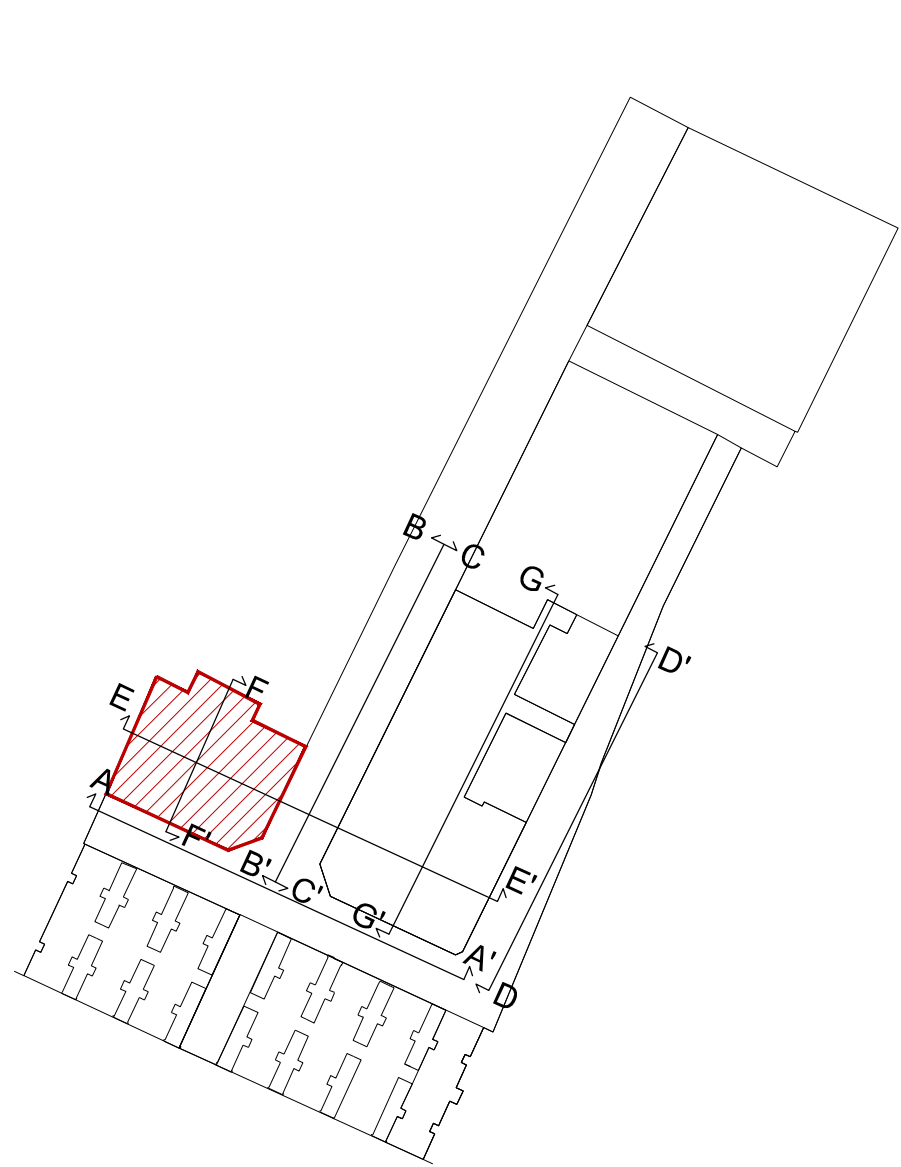

N.B.:
TUTTE LE QUOTE INDICATE NEGLI ELABORATI DOVRANNO ESSERE VERIFICARE IN CANTIERE A CURA DELL'IMPRESA

I PRODOTTI DESCRITTI NELLA SEGUENTE TAVOLA, QUALORA FOSSE FATTA MENZIONE O RIFERIMENTO DEL MARCHIO, SI INTENDANO, AI FINI DELL'APPALTO, SOLTANTO INDICATIVE E NON ESCLUSIVI, PERTANTO E' GARANTITA LA POSSIBILITA' DI SCELTA DI ALTRI PRODOTTI AVENTI LE STESS CARATTERISTICHE PRESTAZIONALI.

2	06/10/2017	SECONDA EMISSIONE A SEGUITO DI PROCEDURA DI VERIFICA AI SENSI DEL D.lgs. n. 50/2016	RTP Sab S.r.l. - Dodi Moss S.r.l.	RTP Sab S.r.l. - Dodi Moss S.r.l.	-	-
1	06/09/2017	EMISSIONE DEFINITIVA	RTP Sab S.r.l. - Dodi Moss S.r.l.	RTP Sab S.r.l. - Dodi Moss S.r.l.	-	-
REVISIONE	DATA	OGGETTO DELLA REVISIONE	REDATTO	CONTROLLATO	VERIFICATO	APPROVATO

COMUNE DI GENOVA

AREA TECNICA		Direttore: Arch. Laura Petacchi
DIREZIONE PROGRAMMAZIONE E COORDINAMENTO PROGETTI COMPLESSI		Dirigente: Arch. G.B.Poggi
DIREZIONE LAVORI PUBBLICI		Dirigente: Arch. M. Grassi
Comittente	ASSESSORATO LAVORI PUBBLICI E MANUTENZIONI	

Sviluppo Sviluppo Genova via San Giorgio 1 16128 - Genova		RESPONSABILE UNICO DEL PROCEDIMENTO Ing. R. Innocentini RTP: SAB S.r.l. (capogruppo mandataria) - DODI MOSS S.r.l. (mandatarie) Ing. Marco Adriani Direttore tecnico SAB S.r.l. Arch. Mauro Traverso Direttore tecnico DODI MOSS S.r.l.	
Coordinamento Progetto ARCHITETTONICO Arch. Marco Guarino Arch. Roberto Torielli		DODI MOSS Arch. Mauro Traverso Direttore tecnico Arch. Ezio Gasparini Arch. Valentina Dall'acqua Arch. Marco Pietro Ruggieri Arch. Cinzia Castellano Arch. Matteo Rocca Collaborazione alla progettazione architettonica Collaborazione alla progettazione degli impianti Ing. Paolo Villa Per. Ing. Franco Ciofalo, Ing. Aldo Furni	

PROGRAMMA STRAORDINARIO DI INTERVENTO PER LA RIQUALIFICAZIONE URBANA E LA SICUREZZA DELLE PERIFERIE DELLE CITTA' METROPOLITANE E DEI COMUNI CAPOLUOGO DI PROVINCIA (DPCM 25/05/2016)

Intervento Opera		RIQUALIFICAZIONE DEL CENTRO CIVICO BURANELLO E DELLE ARCATI FERROVIARIE		Municipio II - CENTRO OVEST	2
Oggetto della Tavola		CC BURANELLO - BAR Prospetti e Sezioni (Progetto)		Quartiere SAMPIERDARENA	9
Livello di Progettazione		PROGETTO ESECUTIVO		Archivio SIO	3 T 205 2
Codice GULP		Codice PROGETTAZIONE		Scala	1:50
16849		B34E16000950001		Data	06 / 10 / 2017
Codice OPERA		Codice ARCHIVIO		A11	

I DISegni E LE INFORMAZIONI IN ESSI CONTENUTE SONO PROPRIETA' ESCLUSIVA DEL COMUNE DI GENOVA E NON POSSONO ESSERE MODIFICATE, RIPRODOTTE, RESE PUBBLICHE O UTILIZZATE PER USI DIFFERENTI DA QUELLI PER CUI SONO STATI REDATTI, SALVO AUTORIZZAZIONE SCRITTA.

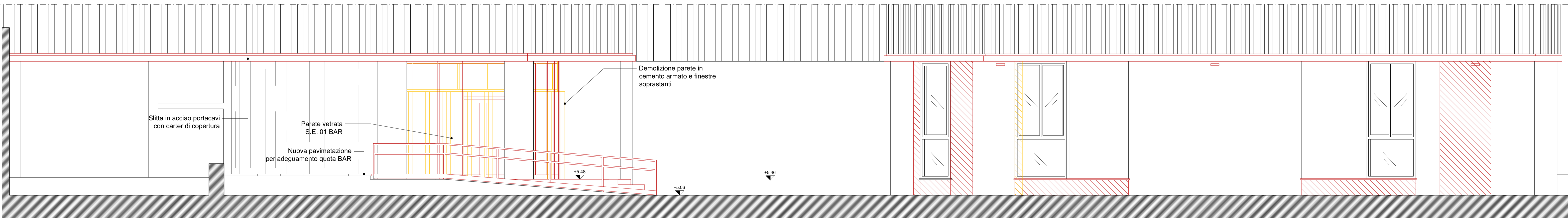

PROSPETTO AA'

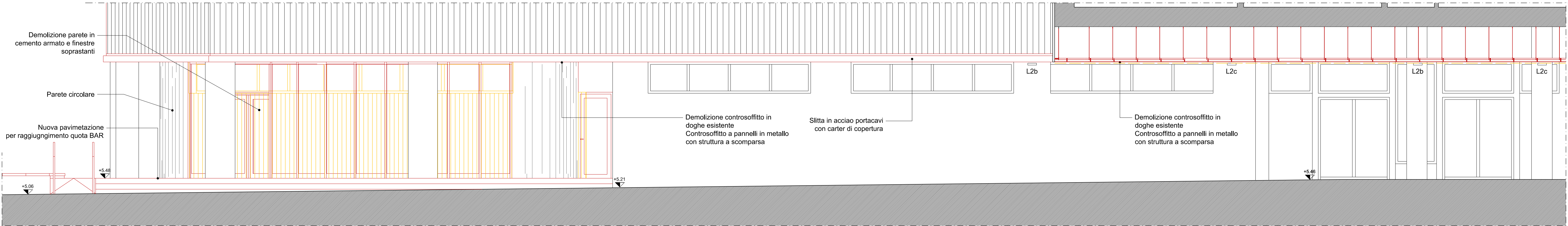

PROSPETTO BB'

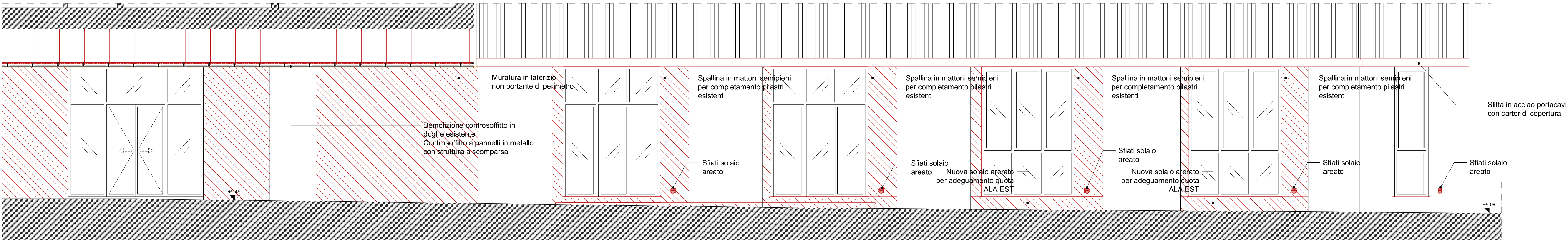

PROSPETTO CC'

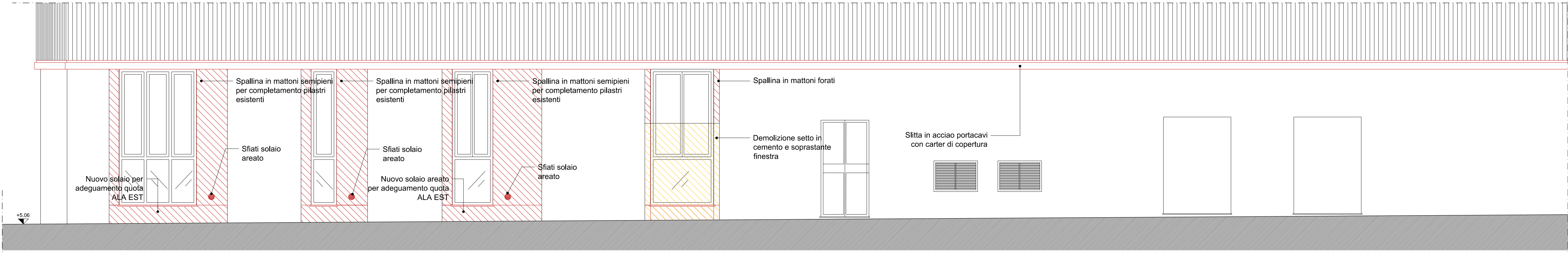

PROSPETTO DD'

LEGENDA

Demolizioni

Costruzioni

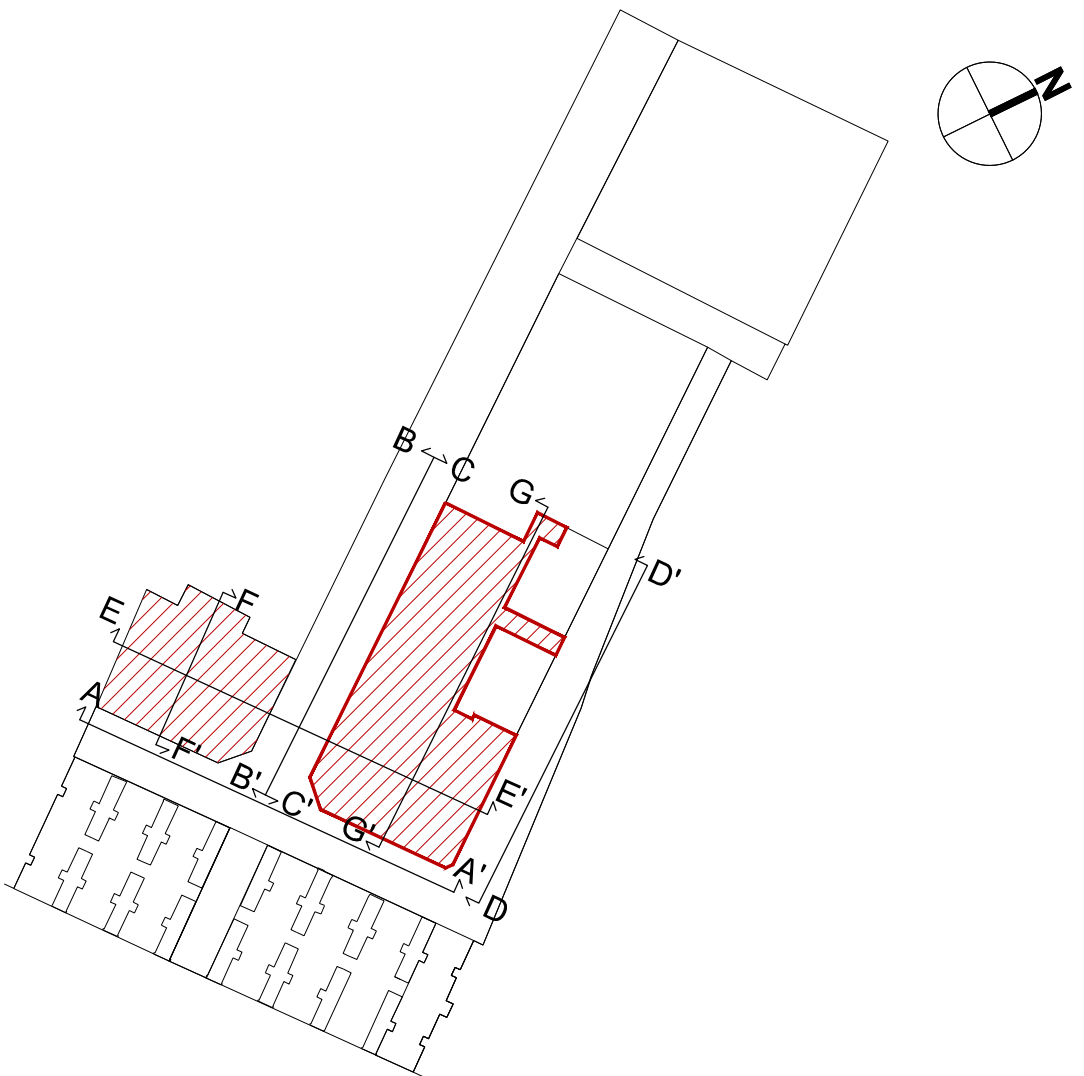

N.B.: TUTTE LE QUOTE INDICATE NEGLI ELABORATI DOVRANNO ESSERE VERIFICARE IN CANTIERE A CURA DELL'IMPRESA
TUTTE LE QUOTE INDICATE NEGLI ELABORATI DOVRANNO ESSERE VERIFICARE IN CANTIERE A CURA DELL'IMPRESA

I PRODOTTI DESCRITTI NELLA SEGUENTE TAVOLA, QUALORA FOSSE FATTA MENZIONE O RIFERIMENTO DEL MARCHIO, SI INTENDANO, AI FINI DELL'APPALTO, SOLTANTO INDICATIVE E NON ESCLUSIVI, PERTANTO E' GARANTITA LA POSSIBILITA' DI SCELTA DI ALTRI PRODOTTI AVENTI LE STESS CARATTERISTICHE PRESTAZIONALI.

2	06/10/2017	SECONDA EMISSIONE A SEGUITO DI PROCEDURA DI VERIFICA AI SENSI DEL D.lgs. n. 50/2016	RTP Sab S.r.l. - Dodi Moss S.r.l.	RTP Sab S.r.l. - Dodi Moss S.r.l.	-	-
1	06/09/2017	EMISSIONE DEFINITIVA	RTP Sab S.r.l. - Dodi Moss S.r.l.	RTP Sab S.r.l. - Dodi Moss S.r.l.	-	-
REVISIONE	DATA	OGGETTO DELLA REVISIONE	REDATTO	CONTROLLATO	VERIFICATO	APPROVATO

COMUNE DI GENOVA

AREA TECNICA	Direttore: Arch. Laura Petacchi
DIREZIONE PROGRAMMAZIONE E COORDINAMENTO PROGETTI COMPLESSI	Dirigente: Arch. G.B. Poggi
DIREZIONE LAVORI PUBBLICI	Dirigente: Arch. M. Grassi
Comitatente	ASSESSORATO LAVORI PUBBLICI E MANUTENZIONI

Sviluppo Sviluppo Genova via San Giorgio 1 16128 - Genova	RESPONSABILE UNICO DEL PROCEDIMENTO Ing. R. Innocentini RTP: SAB S.r.l. (capogruppo mandataria) - DODI MOSS S.r.l. (mandante) Ing. Marco Adriani Direttore tecnico SAB S.r.l. Arch. Mauro Traverso Direttore tecnico DODI MOSS S.r.l.
Coordinamento Progetto ARCHITETTONICO Arch. Marco Guarino Arch. Roberto Torielli	DODI MOSS Arch. Egidio Gasparini Arch. Valentina Dall'acqua Arch. Marco Pietro Ruggieri Dott. Agr. Ettore Zauli Collaborazione alla progettazione architettonica Arch. Cinzia Castellaro - Arch. Matteo Rocca Collaborazione alla progettazione degli impianti Ing. Paolo Villa - Per. Ing. Franco Covacco, Ing. Aldo Furni

PROGRAMMA STRAORDINARIO DI INTERVENTO PER LA RIQUALIFICAZIONE URBANA E LA SICUREZZA DELLE PERIFERIE DELLE CITTA' METROPOLITANE E DEI COMUNI CAPOLUOGO DI PROVINCIA (DPCM 25/05/2016)

Intervento Opera	RIQUALIFICAZIONE DEL CENTRO CIVICO BURANELLO E DELLE ARCADE FERROVIARIE	Municipio II - CENTRO OVEST	2
Quartiere	SAMPIERDARENA	Quartiere	9
Codice Archivio SIG	E157 ESE 3 T 208 2	Scala	1:50
Data	06 / 10 / 2017		
Obiettivo della Tavola	CC BURANELLO Prospetti - CONFRONTO		
LIVELLO DI PROGETTAZIONE	PROGETTO ESECUTIVO	ARCHITETTONICO	
Codice GULP	Codice PROGETTAZIONE	Codice OPERA	Codice ARCHIVIO
16849	B34E16000950001		

A14

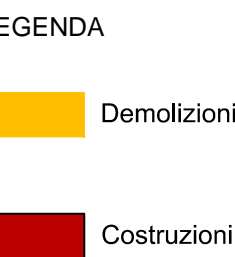









N.B.: TUTTE LE QUOTE INDICATE NEGLI ELABORATI DOVRANNO ESSERE VERIFICATE IN CANTIERE A CURA DELL'IMPRESA
TUTTE LE QUOTE INDICATE NEGLI ELABORATI DOVRANNO ESSERE VERIFICATE IN CANTIERE A CURA DELL'IMPRESA

I PRODOTTI DESCRITTI NELLA SEGUENTE TAVOLA, QUALORA FOSSE FATTA MENZIONE O RIFERIMENTO DEL MARCHIO, SI INTENDANO, AI FINI DELL'APPALTO, SOLTANTO INDICATIVE E NON ESCLUSIVI, PERTANTO E' GARANTITA LA POSSIBILITA' DI SCELTA DI ALTRI PRODOTTI AVENTI LE STESS E CARATTERISTICHE PRESTAZIONALI.

2	06/10/2017		RTP Sab S.r.l. - Dodi Moss S.r.l.	RTP Sab S.r.l. - Dodi Moss S.r.l.	-	-
1	06/09/2017	EMISSIONE DEFINITIVA	RTP Sab S.r.l. - Dodi Moss S.r.l.	RTP Sab S.r.l. - Dodi Moss S.r.l.	-	-
REVISIONE	DATA	OGGETTO DELLA REVISIONE	REDATTO	CONTROLLATO	VERIFICATO	APPROVATO

COMUNE DI GENOVA

AREA TECNICA	Direttore: Arch. Laura Petacchi
DIREZIONE PROGRAMMAZIONE E COORDINAMENTO PROGETTI COMPLESSI	Dirigente: Arch. G.B. Poggi
DIREZIONE LAVORI PUBBLICI	Dirigente: Arch. M. Grassi
Committente ASSESSORATO LAVORI PUBBLICI E MANUTENZIONI	Uff. Tecnica

<div data-bbox="2685 1249 2748 1316">  </div> <div data-bbox="2755 1277 2842 1309"> <p>Sviluppo Genova via San Giorgio 1 16128 - Genova</p> </div>	<div data-bbox="2998 1249 3138 1268"> <p>RESPONSABILE UNICO DEL PROCEDIMENTO</p> </div> <div data-bbox="3145 1249 3278 1268"> <p>Ing. R. Innocenti</p> </div> <div data-bbox="2998 1277 3278 1345"> <div data-bbox="3005 1279 3095 1288">RTP</div> <div data-bbox="3102 1277 3272 1288">SAB S.r.l (sopraggiunto mandataria) - DODI MOSS S.r.l (mandante)</div> <div data-bbox="3005 1290 3095 1341">  </div> <div data-bbox="3102 1290 3272 1341">  </div> </div> <tr> <td data-bbox="2672 1356 2975 1399"> <div data-bbox="2672 1358 2842 1395"> <p>Coordinamento Progetto ARCHITETTICO</p> </div> </td><td data-bbox="2988 1356 3288 1399"> <div data-bbox="2848 1358 2968 1395"> <p>Arch. Marco Guarino Arch. Roberto Tiorrelli</p> </div> <div data-bbox="2998 1358 3278 1395"> <div data-bbox="3005 1360 3095 1369">Ing. Marco Adriani</div> <div data-bbox="3102 1358 3272 1369">Ing. Mauro Traverso</div> <div data-bbox="3005 1371 3095 1378">Direttore tecnico SAB S.r.l.</div> <div data-bbox="3102 1371 3272 1378">Direttore tecnico DODI MOSS S.r.l.</div> </div> <tr> <td data-bbox="2672 1401 2975 1510"> <div data-bbox="2685 1403 2748 1470">  </div> <div data-bbox="2755 1403 2842 1470"> <p>Ing. Marco Adriani Ing. Sergio Tucci Ing. Vincenzo Pujia Ing. Marco Adriani Ing. Celsa Maria Maggi Arch. Pierpaolo Papi</p> </div> <div data-bbox="2685 1474 2748 1506"> <p>SAB S.r.l. via Pisaletta, 15 00128 Perugia (Italy) tel. +39 0731 5051211 fax +39 0731 5051209</p> </div> </td><td data-bbox="2988 1401 3288 1510"> <div data-bbox="2998 1403 3278 1506"> <div data-bbox="3005 1407 3095 1414">DODI MOSS</div> <div data-bbox="3005 1414 3095 1423">Progettazione Architettonica e Strutturale</div> <div data-bbox="3102 1407 3272 1414">Arch. Mauro Traverso</div> <div data-bbox="3102 1414 3272 1423">Direttore tecnico</div> <div data-bbox="3005 1425 3095 1470"> <p>Progetto architettonico Strutture Impianti Integrazione prestazioni spec.</p> </div> <div data-bbox="3102 1425 3272 1470"> <p>Arch. Eugenio Gasparini Arch. Valeria Dall'asta Ing. Pietro Pietro Ruggeri Dot.Giul. Ettore Zauli</p> <p>Progetto architettonico Progetto architettonico Strutture Progetto del verde</p> </div> <div data-bbox="3005 1474 3095 1506"> <p>DODI MOSS S.r.l. via C. Cantalupi, 19 10123 Genova (Italy) tel. +39 011 7594557 info@domosud.eu</p> </div> <div data-bbox="3102 1474 3272 1506"> <p>Collaborazione alla progettazione architettonica Arch. Cinzia Castellanì, Arch. Marco Reasco, Collaborazione alla progettazione degli impianti Ing. Paolo Vito, Per. Ind. Franco Crevasco, Add. Aldo Fur-</p> </div> </div> </td></tr> </td></tr>	<div data-bbox="2672 1358 2842 1395"> <p>Coordinamento Progetto ARCHITETTICO</p> </div>	<div data-bbox="2848 1358 2968 1395"> <p>Arch. Marco Guarino Arch. Roberto Tiorrelli</p> </div> <div data-bbox="2998 1358 3278 1395"> <div data-bbox="3005 1360 3095 1369">Ing. Marco Adriani</div> <div data-bbox="3102 1358 3272 1369">Ing. Mauro Traverso</div> <div data-bbox="3005 1371 3095 1378">Direttore tecnico SAB S.r.l.</div> <div data-bbox="3102 1371 3272 1378">Direttore tecnico DODI MOSS S.r.l.</div> </div> <tr> <td data-bbox="2672 1401 2975 1510"> <div data-bbox="2685 1403 2748 1470">  </div> <div data-bbox="2755 1403 2842 1470"> <p>Ing. Marco Adriani Ing. Sergio Tucci Ing. Vincenzo Pujia Ing. Marco Adriani Ing. Celsa Maria Maggi Arch. Pierpaolo Papi</p> </div> <div data-bbox="2685 1474 2748 1506"> <p>SAB S.r.l. via Pisaletta, 15 00128 Perugia (Italy) tel. +39 0731 5051211 fax +39 0731 5051209</p> </div> </td><td data-bbox="2988 1401 3288 1510"> <div data-bbox="2998 1403 3278 1506"> <div data-bbox="3005 1407 3095 1414">DODI MOSS</div> <div data-bbox="3005 1414 3095 1423">Progettazione Architettonica e Strutturale</div> <div data-bbox="3102 1407 3272 1414">Arch. Mauro Traverso</div> <div data-bbox="3102 1414 3272 1423">Direttore tecnico</div> <div data-bbox="3005 1425 3095 1470"> <p>Progetto architettonico Strutture Impianti Integrazione prestazioni spec.</p> </div> <div data-bbox="3102 1425 3272 1470"> <p>Arch. Eugenio Gasparini Arch. Valeria Dall'asta Ing. Pietro Pietro Ruggeri Dot.Giul. Ettore Zauli</p> <p>Progetto architettonico Progetto architettonico Strutture Progetto del verde</p> </div> <div data-bbox="3005 1474 3095 1506"> <p>DODI MOSS S.r.l. via C. Cantalupi, 19 10123 Genova (Italy) tel. +39 011 7594557 info@domosud.eu</p> </div> <div data-bbox="3102 1474 3272 1506"> <p>Collaborazione alla progettazione architettonica Arch. Cinzia Castellanì, Arch. Marco Reasco, Collaborazione alla progettazione degli impianti Ing. Paolo Vito, Per. Ind. Franco Crevasco, Add. Aldo Fur-</p> </div> </div> </td></tr>	<div data-bbox="2685 1403 2748 1470">  </div> <div data-bbox="2755 1403 2842 1470"> <p>Ing. Marco Adriani Ing. Sergio Tucci Ing. Vincenzo Pujia Ing. Marco Adriani Ing. Celsa Maria Maggi Arch. Pierpaolo Papi</p> </div> <div data-bbox="2685 1474 2748 1506"> <p>SAB S.r.l. via Pisaletta, 15 00128 Perugia (Italy) tel. +39 0731 5051211 fax +39 0731 5051209</p> </div>	<div data-bbox="2998 1403 3278 1506"> <div data-bbox="3005 1407 3095 1414">DODI MOSS</div> <div data-bbox="3005 1414 3095 1423">Progettazione Architettonica e Strutturale</div> <div data-bbox="3102 1407 3272 1414">Arch. Mauro Traverso</div> <div data-bbox="3102 1414 3272 1423">Direttore tecnico</div> <div data-bbox="3005 1425 3095 1470"> <p>Progetto architettonico Strutture Impianti Integrazione prestazioni spec.</p> </div> <div data-bbox="3102 1425 3272 1470"> <p>Arch. Eugenio Gasparini Arch. Valeria Dall'asta Ing. Pietro Pietro Ruggeri Dot.Giul. Ettore Zauli</p> <p>Progetto architettonico Progetto architettonico Strutture Progetto del verde</p> </div> <div data-bbox="3005 1474 3095 1506"> <p>DODI MOSS S.r.l. via C. Cantalupi, 19 10123 Genova (Italy) tel. +39 011 7594557 info@domosud.eu</p> </div> <div data-bbox="3102 1474 3272 1506"> <p>Collaborazione alla progettazione architettonica Arch. Cinzia Castellanì, Arch. Marco Reasco, Collaborazione alla progettazione degli impianti Ing. Paolo Vito, Per. Ind. Franco Crevasco, Add. Aldo Fur-</p> </div> </div>
<div data-bbox="2672 1358 2842 1395"> <p>Coordinamento Progetto ARCHITETTICO</p> </div>	<div data-bbox="2848 1358 2968 1395"> <p>Arch. Marco Guarino Arch. Roberto Tiorrelli</p> </div> <div data-bbox="2998 1358 3278 1395"> <div data-bbox="3005 1360 3095 1369">Ing. Marco Adriani</div> <div data-bbox="3102 1358 3272 1369">Ing. Mauro Traverso</div> <div data-bbox="3005 1371 3095 1378">Direttore tecnico SAB S.r.l.</div> <div data-bbox="3102 1371 3272 1378">Direttore tecnico DODI MOSS S.r.l.</div> </div> <tr> <td data-bbox="2672 1401 2975 1510"> <div data-bbox="2685 1403 2748 1470">  </div> <div data-bbox="2755 1403 2842 1470"> <p>Ing. Marco Adriani Ing. Sergio Tucci Ing. Vincenzo Pujia Ing. Marco Adriani Ing. Celsa Maria Maggi Arch. Pierpaolo Papi</p> </div> <div data-bbox="2685 1474 2748 1506"> <p>SAB S.r.l. via Pisaletta, 15 00128 Perugia (Italy) tel. +39 0731 5051211 fax +39 0731 5051209</p> </div> </td><td data-bbox="2988 1401 3288 1510"> <div data-bbox="2998 1403 3278 1506"> <div data-bbox="3005 1407 3095 1414">DODI MOSS</div> <div data-bbox="3005 1414 3095 1423">Progettazione Architettonica e Strutturale</div> <div data-bbox="3102 1407 3272 1414">Arch. Mauro Traverso</div> <div data-bbox="3102 1414 3272 1423">Direttore tecnico</div> <div data-bbox="3005 1425 3095 1470"> <p>Progetto architettonico Strutture Impianti Integrazione prestazioni spec.</p> </div> <div data-bbox="3102 1425 3272 1470"> <p>Arch. Eugenio Gasparini Arch. Valeria Dall'asta Ing. Pietro Pietro Ruggeri Dot.Giul. Ettore Zauli</p> <p>Progetto architettonico Progetto architettonico Strutture Progetto del verde</p> </div> <div data-bbox="3005 1474 3095 1506"> <p>DODI MOSS S.r.l. via C. Cantalupi, 19 10123 Genova (Italy) tel. +39 011 7594557 info@domosud.eu</p> </div> <div data-bbox="3102 1474 3272 1506"> <p>Collaborazione alla progettazione architettonica Arch. Cinzia Castellanì, Arch. Marco Reasco, Collaborazione alla progettazione degli impianti Ing. Paolo Vito, Per. Ind. Franco Crevasco, Add. Aldo Fur-</p> </div> </div> </td></tr>	<div data-bbox="2685 1403 2748 1470">  </div> <div data-bbox="2755 1403 2842 1470"> <p>Ing. Marco Adriani Ing. Sergio Tucci Ing. Vincenzo Pujia Ing. Marco Adriani Ing. Celsa Maria Maggi Arch. Pierpaolo Papi</p> </div> <div data-bbox="2685 1474 2748 1506"> <p>SAB S.r.l. via Pisaletta, 15 00128 Perugia (Italy) tel. +39 0731 5051211 fax +39 0731 5051209</p> </div>	<div data-bbox="2998 1403 3278 1506"> <div data-bbox="3005 1407 3095 1414">DODI MOSS</div> <div data-bbox="3005 1414 3095 1423">Progettazione Architettonica e Strutturale</div> <div data-bbox="3102 1407 3272 1414">Arch. Mauro Traverso</div> <div data-bbox="3102 1414 3272 1423">Direttore tecnico</div> <div data-bbox="3005 1425 3095 1470"> <p>Progetto architettonico Strutture Impianti Integrazione prestazioni spec.</p> </div> <div data-bbox="3102 1425 3272 1470"> <p>Arch. Eugenio Gasparini Arch. Valeria Dall'asta Ing. Pietro Pietro Ruggeri Dot.Giul. Ettore Zauli</p> <p>Progetto architettonico Progetto architettonico Strutture Progetto del verde</p> </div> <div data-bbox="3005 1474 3095 1506"> <p>DODI MOSS S.r.l. via C. Cantalupi, 19 10123 Genova (Italy) tel. +39 011 7594557 info@domosud.eu</p> </div> <div data-bbox="3102 1474 3272 1506"> <p>Collaborazione alla progettazione architettonica Arch. Cinzia Castellanì, Arch. Marco Reasco, Collaborazione alla progettazione degli impianti Ing. Paolo Vito, Per. Ind. Franco Crevasco, Add. Aldo Fur-</p> </div> </div>		
<div data-bbox="2685 1403 2748 1470">  </div> <div data-bbox="2755 1403 2842 1470"> <p>Ing. Marco Adriani Ing. Sergio Tucci Ing. Vincenzo Pujia Ing. Marco Adriani Ing. Celsa Maria Maggi Arch. Pierpaolo Papi</p> </div> <div data-bbox="2685 1474 2748 1506"> <p>SAB S.r.l. via Pisaletta, 15 00128 Perugia (Italy) tel. +39 0731 5051211 fax +39 0731 5051209</p> </div>	<div data-bbox="2998 1403 3278 1506"> <div data-bbox="3005 1407 3095 1414">DODI MOSS</div> <div data-bbox="3005 1414 3095 1423">Progettazione Architettonica e Strutturale</div> <div data-bbox="3102 1407 3272 1414">Arch. Mauro Traverso</div> <div data-bbox="3102 1414 3272 1423">Direttore tecnico</div> <div data-bbox="3005 1425 3095 1470"> <p>Progetto architettonico Strutture Impianti Integrazione prestazioni spec.</p> </div> <div data-bbox="3102 1425 3272 1470"> <p>Arch. Eugenio Gasparini Arch. Valeria Dall'asta Ing. Pietro Pietro Ruggeri Dot.Giul. Ettore Zauli</p> <p>Progetto architettonico Progetto architettonico Strutture Progetto del verde</p> </div> <div data-bbox="3005 1474 3095 1506"> <p>DODI MOSS S.r.l. via C. Cantalupi, 19 10123 Genova (Italy) tel. +39 011 7594557 info@domosud.eu</p> </div> <div data-bbox="3102 1474 3272 1506"> <p>Collaborazione alla progettazione architettonica Arch. Cinzia Castellanì, Arch. Marco Reasco, Collaborazione alla progettazione degli impianti Ing. Paolo Vito, Per. Ind. Franco Crevasco, Add. Aldo Fur-</p> </div> </div>				

PROGRAMMA STRAORDINARIO DI INTERVENTO PER LA RIQUALIFICAZIONE URBANA E LA SICUREZZA DELLE PERIFERIE DELLE CITTA' METROPOLITANE E DEI COMUNI CAPOLUOGO DI PROVINCIA (DPCM 25/05/2016)

Intervento Opera		RIQUALIFICAZIONE DEL CENTRO CIVICO BURANELLO E DELLE ARCADE FERROVIARIE		Municipio II - CENTRO OVEST		2
				Quartiere SAMPIERDARENA		9
Oggetto della Tavola		CC BURANELLO Sezioni (CONFRONTO)		Codice Archivio SG E157 ESE 3 T 209 2		
				Scala 1:50		
				Data 06 / 10 / 2017		
				Foglio n°		
LIVELLO DI PROGETTAZIONE		PROGETTO ESECUTIVO		ARCHITETTONICO		
Codice GULP 16849		Codice PROGETTAZIONE B34E16000950001		Codice OPERA		Codice ARCHIVIO

I DISEGNI E LE INFORMAZIONI IN ESSI CONTENUTE SONO PROPRIETÀ ESCLUSIVA DEL COMUNE DI GENOVA E NON POSSONO ESSERE MODIFICATE, RIPRODOTTE, RESI PUBBLICI O UTILIZZATI PER USI DIFFERENTI DA QUELLI PER CUI SONO STATI REDATTI, SALVO AUTORIZZAZIONE SCRITTA.

Technical drawing showing a cross-section of a wall and floor construction detail. The drawing includes labels for various components and dimensions:

- Labels:**
 - Pendino
 - Lana di roccia sp 40 mm
 - Pannello in cartongesso da esterno
 - Sistema di chiusura a paratia Armstrong
 - Lana di roccia sp 40 mm
 - Profilo di chiusura
 - Lamelle esistenti
 - Carter di protezione
 - Passacavi
 - Massetto armato con rete elettrosaldata 10x10 Ø6
 - Loges
 - Pedata in pietra
 - Muretto di sostegno in ca
 - Armatura metallica
 - Muretto di sostegno in C.A.
- Dimensions:**
 - 7.5
 - 15
 - 10

Diagram illustrating the construction details of a roof waterproofing system, showing the transition from existing masonry to a new waterproofing assembly.

Existing Structure (MURATURA ESISTENTE):

- Masonry structure.
- Reinforcement: **Rasatura armata con reti elastoelastica in fibra di vetro** (Reinforced mesh with elastoplastic fibers).
- Reinforcement: **Rasatura** (Mesh).

New Waterproofing Assembly:

- Barriera al vapore in lamina d'alluminio** (Vapor barrier in aluminum sheet).
- Montante a C 50/75/50** (sp 0.6 mm, int. 600 mm) (C-channel support).
- Lastra KASA** (sp 12.5 mm) (Concrete slab).
- Lastra GKB** (sp 12.5 mm) (Gypsum board).
- Mineral wool 35 sp 60 mm** (Insulation).
- Mineral wool 35 sp 60 mm** (Insulation).
- Pavimentazione in gomma** (Rubber pavement).
- Zoccolino in gomma** (Rubber curb).
- Guida curvabile GK-75 36/75/36 mm** (Curved guide).
- Coibentazione termica** (Thermal insulation).
- Spallina in mattoni semipieni** (Half-brick parapet).
- Zancatura tra spalline in mattoni e muratura** (Brickwork and masonry).

ALBA

ALA OVEST

BAR





Componenti e Dimensioni:

- Vite e tassello
- Profilo guida a U 50/40 mm
- Montanti a C 50/50 sp 0.6 mm
- Profilo perimetrale a L 24/24 mm
- Pendino diam 0.4 mm
- Profilo portante 24/38/3.6 mm
- Pannello Sofipan Michelangelo sp 22 mm
- Pannello in cartongesso
- Rasatura
- Tubolare rettangolare 70x50 mm
- Profilo guida a U 50/40 mm
- Controsoffitto in doghe esistente
- Porta vetrata
- Soglia in cardoso sp 20mm
- Pavimentazione esistente
- Nuova pavimentazione in gomma sp 3 mm
- Colla

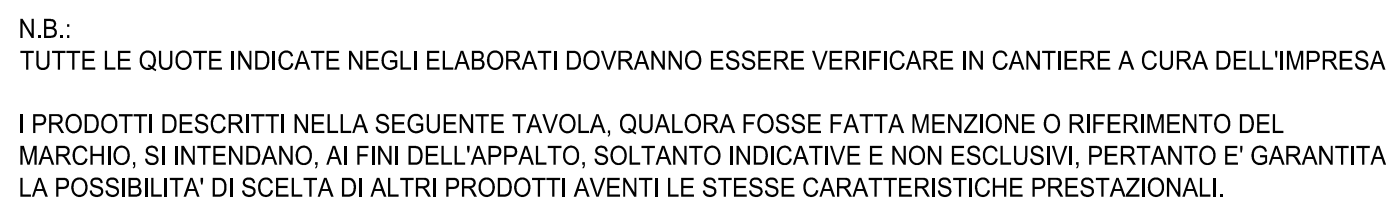
Dimensioni:

- 380
- 310
- 240

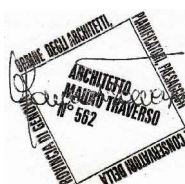

<h1 style="text-align: center;">C O M U N E D I G E N O V A</h1>			
<h2 style="text-align: center;">AREA TECNICA</h2>			
DIREZIONE PROGRAMMAZIONE E COORDINAMENTO PROGETTI COMPLESSI		Direttore: Arch. Laura Pesciati Dirigente: Arch. G.B. Poggi	
DIREZIONE LAVORI PUBBLICI		Dirigente: Arch. M. Grassi	
Committente: ASSESSORATO LAVORI PUBBLICI E MANUTENZIONI		Utile n° 4	
<div style="display: flex; align-items: center;">  <div style="margin-left: 10px;"> <p>Sviluppo</p> <p><i>Sviluppo Genova</i> via San Giorgio 1 16128 - Genova</p> <p>Genova</p> </div> </div>		<div style="display: flex; align-items: center;"> <div style="flex: 1;"> <p>RESPONSABILE UNICO DEL PROCEDIMENTO</p> <p>RTP: S.A.R.I. (sogesporgio mandataria) - DODI MOSS S.r.l. (mandante)</p> <div style="display: flex; justify-content: space-around; align-items: center;">   </div> </div> <div style="flex: 1; text-align: right;"> <p>Ing. R. Innocentini</p> </div> </div>	
Coordinamento Progetto ARCHITETTONICO		Arch. Marco Guarnio Arch. Roberto Torsicci	
<div style="display: flex; align-items: center;">  <div style="margin-left: 10px;"> <p>Ing. Marco Adriani</p> <p>Arch. Sergio Tassi Arch. Vincenzo Patti Arch. Marco Tassi Ing. Caterina Magli Arch. Pierluigi Patti</p> </div> </div>		<div style="display: flex; align-items: center;"> <div style="flex: 1;"> <p>DODI MOSS</p> <p>Arch. Mario Tassari Arch. Eugenio Gasparini Arch. Valentina Dall'acqua Arch. Marco Piero Ruggeri Dot. Agr. Ettore Zucchi</p> </div> <div style="flex: 1; text-align: right;"> <p>Direttore Tecnico</p> <p>Arch. Mauro Tassari Direttore tecnico DODI MOSS S.r.l.</p> </div> </div>	
<div style="display: flex; align-items: center;">  <div style="margin-left: 10px;"> <p>Ing. Marco Adriani</p> <p>Progetto architettonico Strutture impianti integrazione prestazioni opac.</p> </div> </div>		<div style="display: flex; align-items: center;"> <div style="flex: 1;"> <p>DODI MOSS S.r.l. via Garofalo e Luraghi, 19 16128 Genova (La) tel. +39.010.570.0211 info@bnteam.it</p> </div> <div style="flex: 1; text-align: right;"> <p>Progetto di verde</p> <p>Collaborazione alla progettazione architettura Arch. Cinzia Castellani, Arch. Matteo Rocca Collaborazione alla progettazione degli impianti Ing. Paolo Villa, Ing. Pier Paolo Cavallini, Ing. Aldo Fumè</p> </div> </div>	

Intervento Opera	RIQUALIFICAZIONE DEL CENTRO CIVICO BURANELLO E DELLE ARCATRE FERROVIARIE	Municipio	2
		Quartiere SAMPIERDARENA	9
Oggetto della Tavola	CC Buranello BAR Dettagli tecnici	Codice Archivio SG E157 / ESE 3 T 210 2	
		Scala 1:5	Data 06 / 10 / 2017
		Vai al sommario	

A16

I DISegni E LE INFORMAZIONI IN ESSI CONTENUTE SONO PROPRIETÀ ESCLUSIVA DEL COMUNE DI GENOVA E NON POSSONO ESSERE MODIFICATE, RIPRODOTTE, RESE PUBBLICHE O UTILIZZATE PER USI DIFFERENTI DA QUELLI PER CUI SONO STATI REDATTI, SALVO AUTORIZZAZIONE SCRITTA.

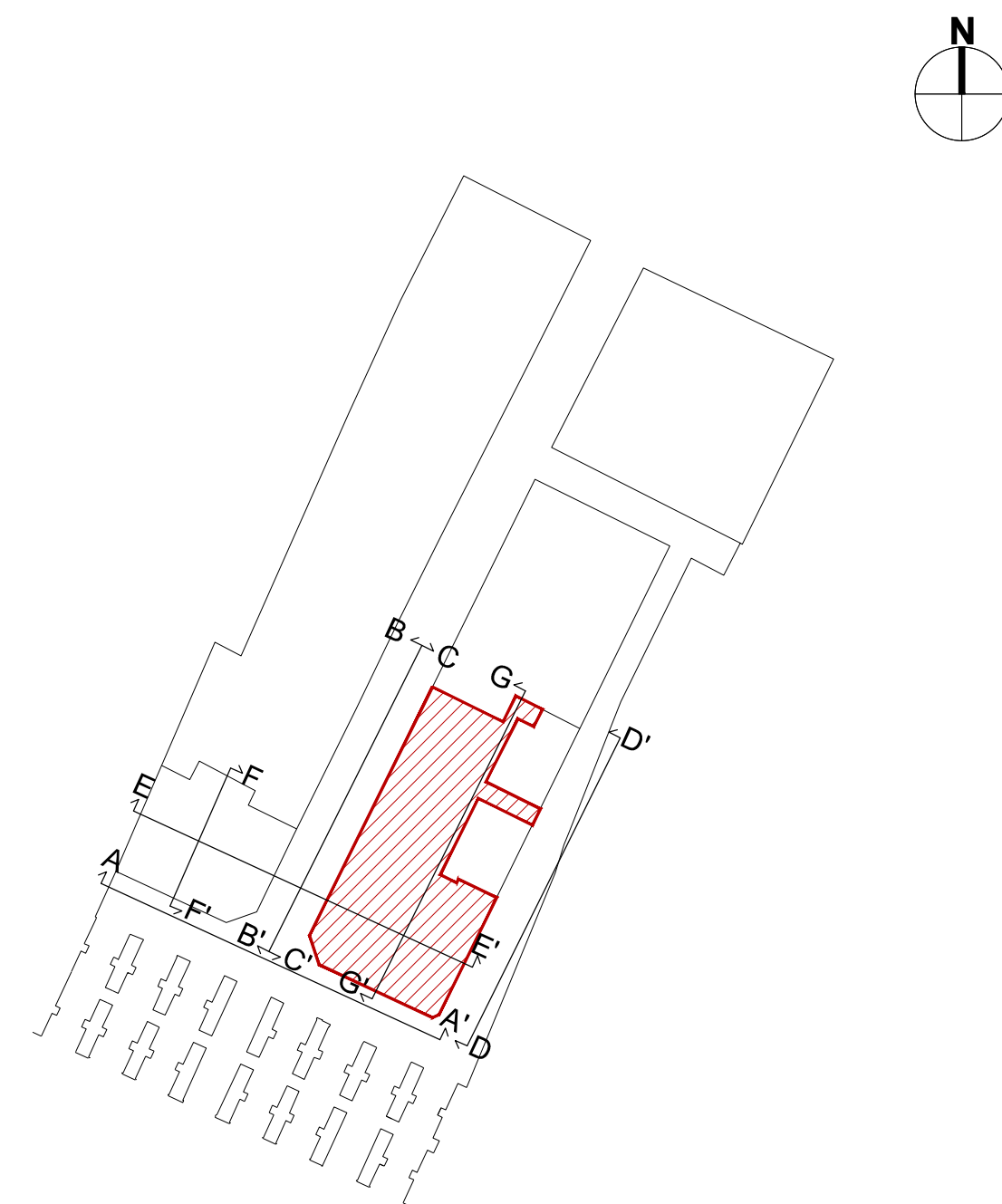
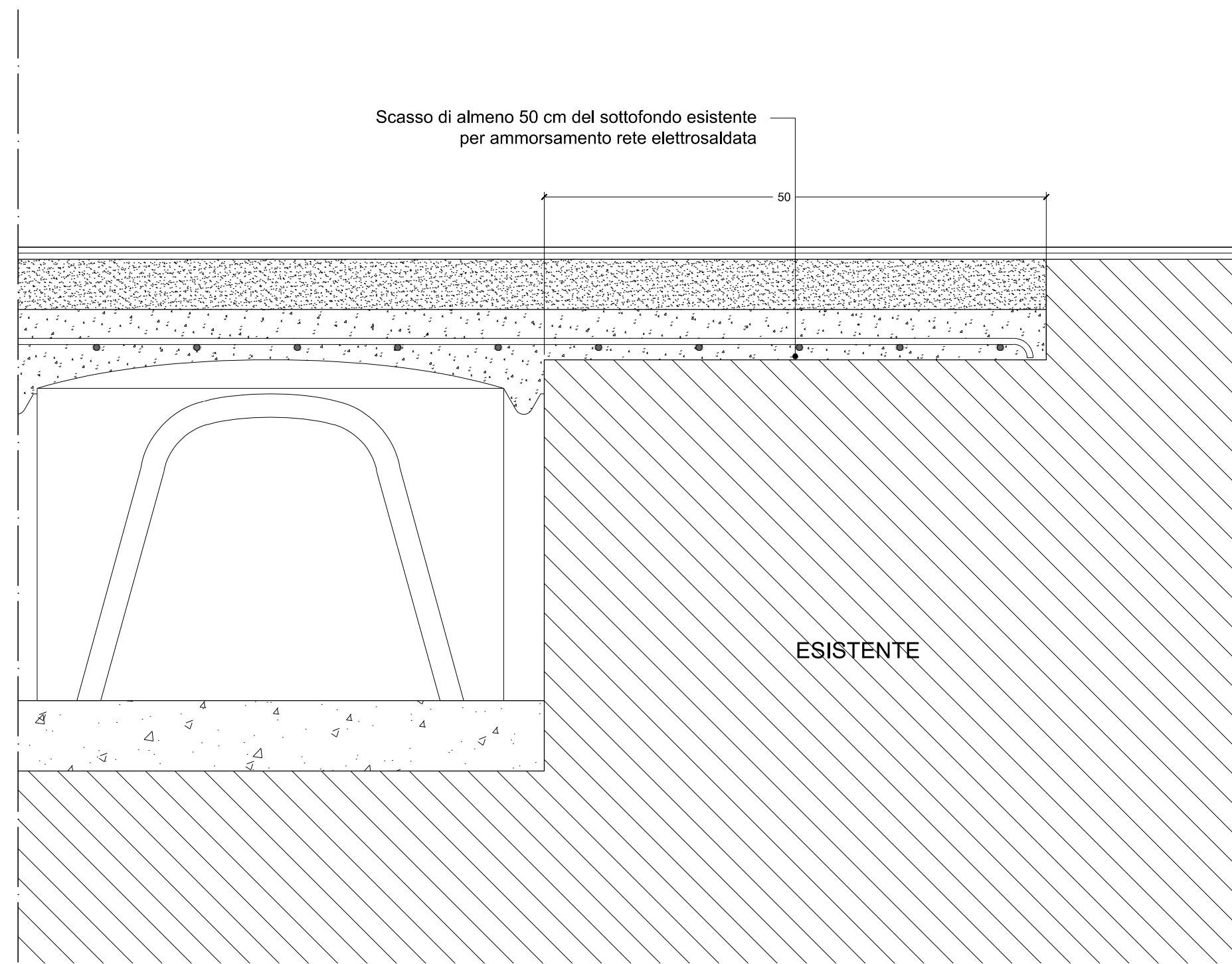
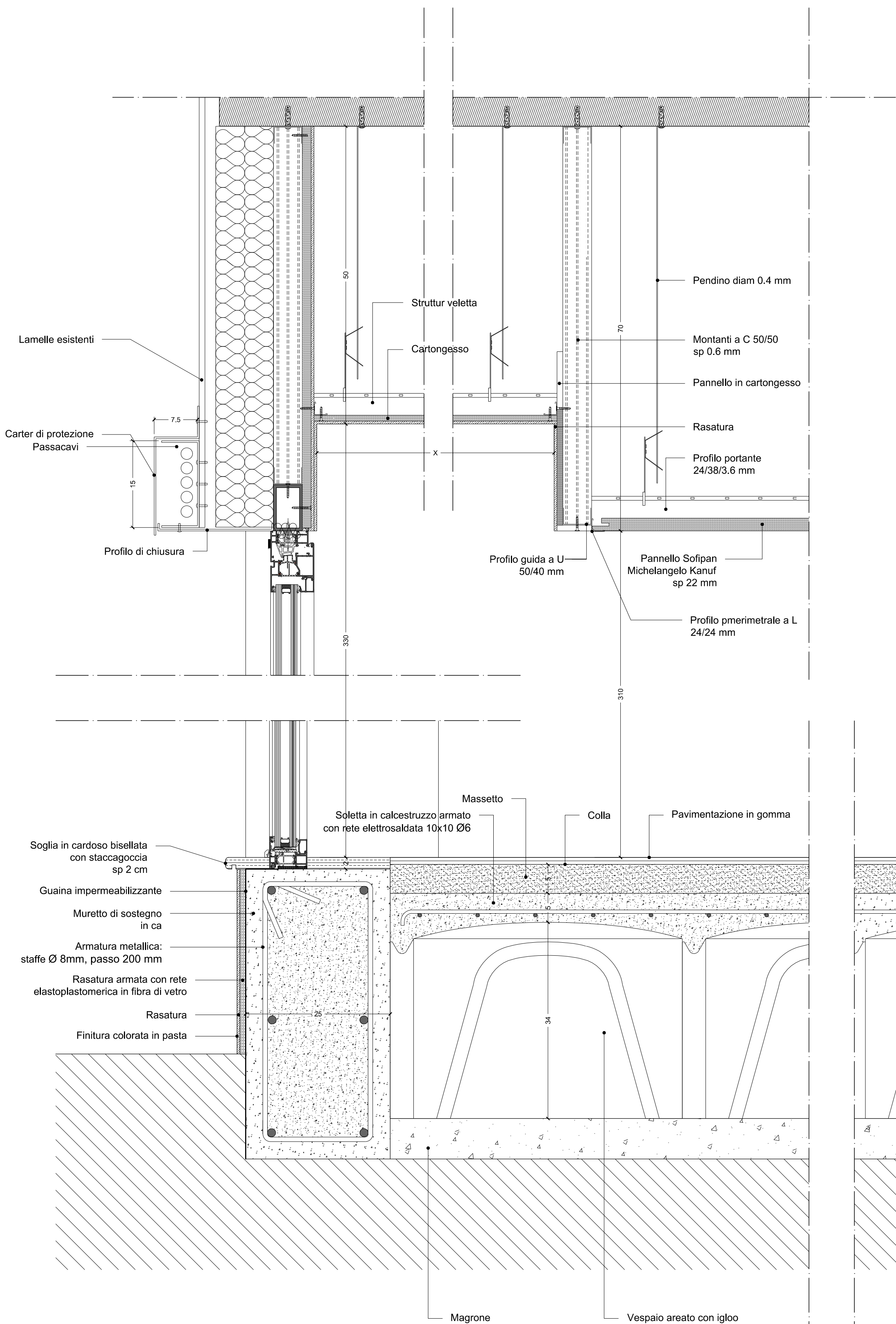





N.B.:
TUTTE LE QUOTE INDICATE NEGLI ELABORATI DOVRANNO ESSERE VERIFICATE IN CANTIERE A CURA DELL'IMPRESA

I PRODOTTI DESCRITTI NELLA SEGUENTE TAVOLA, QUALORA FOSSE FATTA MENZIONE O RIFERIMENTO DEL MARCHIO, SI INTENDANO, AI FINI DELL'APPALTO, SOLTANTO INDICATIVE E NON ESCLUSIVI, PERTANTO E' GARANTITA LA POSSIBILITA' DI SCELTA DI ALTRI PRODOTTI AVENTI LE STESS CARATTERISTICHE PRESTAZIONALI.

2	06/10/2017	SECONDA EMISSIONE A SEGUITO DI PROCEDURA DI VERIFICA AI SENSI DEL D.lgs 50/2016	RTP Sab S.r.l. - Dodi Moss S.r.l.	RTP Sab S.r.l. - Dodi Moss S.r.l.	-	-
1	06/09/2017	EMISSIONE DEFINITIVA	RTP Sab S.r.l. - Dodi Moss S.r.l.	RTP Sab S.r.l. - Dodi Moss S.r.l.	-	-
REVISIONE	DATA	OGGETTO DELLA REVISIONE	REDATTO	CONTROLLATO	VERIFICATO	APPROVATO

COMUNE DI GENOVA

AREA TECNICA		Direttore: Arch. Laura Petacchi
DIREZIONE PROGRAMMAZIONE E COORDINAMENTO PROGETTI COMPLESSI		Dirigente: Arch. G.B. Poggi
DIREZIONE LAVORI PUBBLICI		Dirigente: Arch. M. Grassi
Commitment ASSESSORATO LAVORI PUBBLICI E MANUTENZIONI		Uil "nd A"

<p>Sviluppo</p> <p><i>Sviluppo Genova</i> via San Giorgio 1 16128 - Genova</p> 	<p>RESPONSABILE UNICO DEL PROCEDIMENTO</p> <p>Ing. R. Innocenti</p> <p>RTP: SAB S.r.l. (cognominio mandataria) - DODI MOSS S.r.l. (mandante)</p> 	
<p>Coordinamento Progetto ARCHITETTONICO</p> <p>Arch. Marco Guarino Arch. Roberto Torielli</p>	<p>Ing. Marco Ardari Direttore tecnico SAB S.r.l.</p> <p>Arch. Mauro Travetti Direttore tecnico DODI MOSS S.r.l.</p> 	
 <p>Ing. Marco Ardari Arch. Sergio Tucci Ing. Vincenzo Pini Ing. Marco Ardari Arch. Caterina Maggi Arch. Pierpaolo Pini</p> <p>SAB S.r.l. via Prevale, 15 00198 Roma (RM) tel. +39 06 5012011 fax +39 06 5012028</p>	<p>DODI MOSS</p> <p>Arch. Mauro Travetti</p> <p>Arch. Egizia Gasparini Arch. Valentina Dall'asta Arch. Matteo Ruggeri Dir. Arg. Enrico Val</p> <p>DODI MOSS S.r.l. via di Cavour, 19 16123 Genova (IM) tel. +39 019 299517 info@mosssrl.it</p>	<p>Direttore tecnico</p> <p>Progetto architettonico Progetto architettonico Strutture Progetto del verde</p> <p>Collaborazione alla progettazione: serviziobio Arch. Cinzia Castellani, Arch. Matteo Rocca Collaborazione alla progettazione degli impianti: Ing. Paolo Vito, Ing. Franco Cavatoni, Ing. Aldo Formi</p>

PROGRAMMA STRAORDINARIO DI INTERVENTO PER LA RIQUALIFICAZIONE URBANA E LA SICUREZZA DELLE PERIFERIE DELLE CITTA' METROPOLITANE E DEI COMUNI CAPOLUOGO DI PROVINCIA (DPCM 25/05/2016)

Intervento Opera	RIQUALIFICAZIONE DEL CENTRO CIVICO BURANELLO E DELLE ARCATRE FERROViarE	Municipio II - CENTRO OVEST	2
		Quartiere SAMPIERDARENA	9
		Codice Archivio SG E157 / ESE	3 T 211/2
Oggetto della Tavola	CC Buranello ALA EST Dettagli tecnici_1	Scala	Data
		1:5	06 / 10/ 2017
		Vinc[]	Inda[]

LIVELLO DI PROGETTAZIONE		PROGETTO ESECUTIVO		ARCHITETTONICO		A17
Codice GULP 16849		Codice PROGETTAZIONE B34E16000950001		Codice OPERA Codice ARCHIVIO		

I DISEGNI E LE INFORMAZIONI IN ESSI CONTENUTE SONO PROPRIETÀ ESCLUSIVA DEL COMUNE DI GENOVA E NON POSSONO ESSERE MODIFICATE, RIPRODOTTE, RESI PUBBLICI O UTILIZZATI PER USI DIFFERENTI DA QUELLI PER CUI SONO STATI REDATTI, SALVO AUTORIZZAZIONE SCRITTA.

Dettaglio 3 ALA EST - Sezione - Riferimento Tav. A09

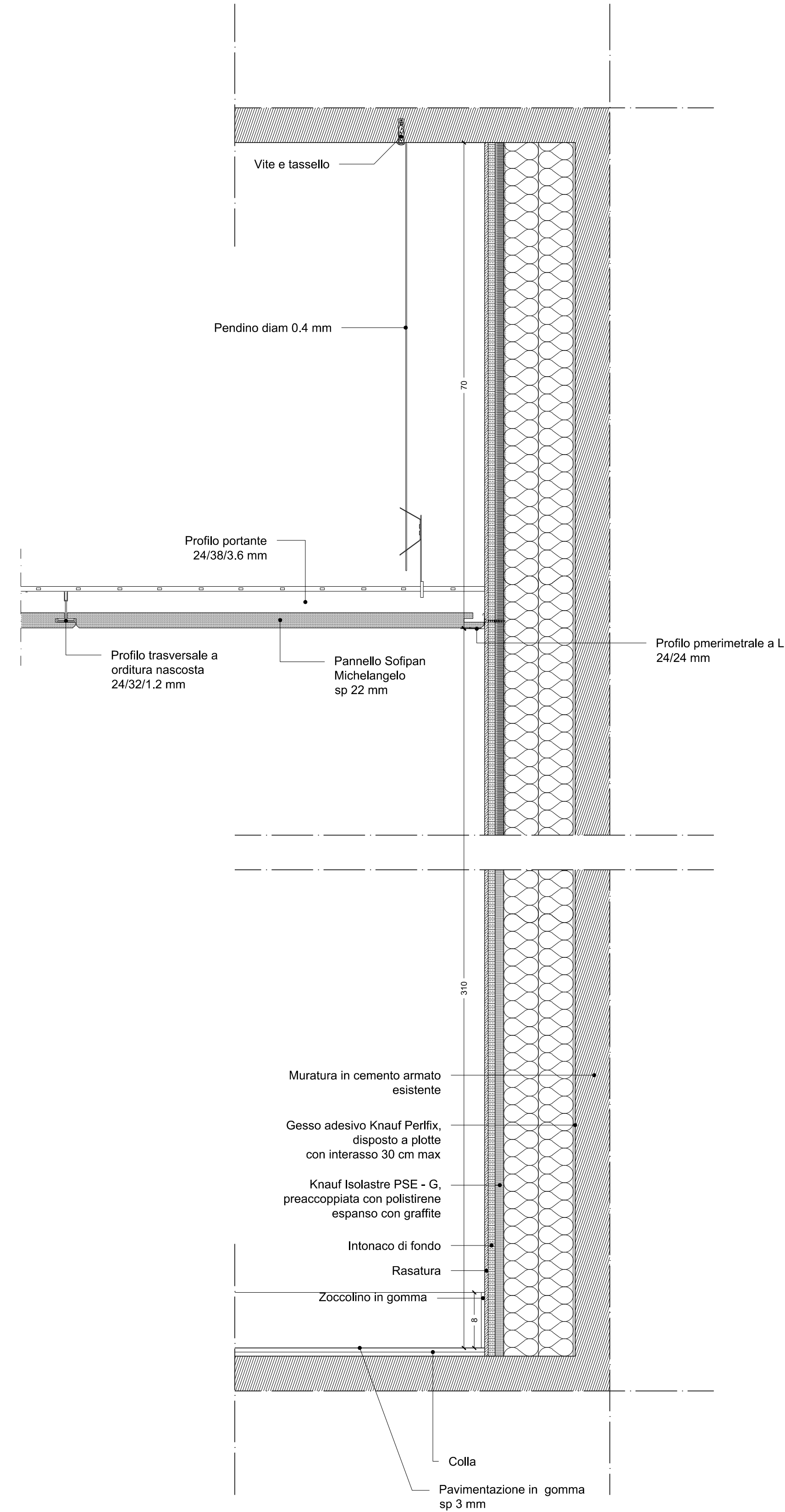

Dettaglio 4 ALA EST - Sezione - Riferimento Tav. A09

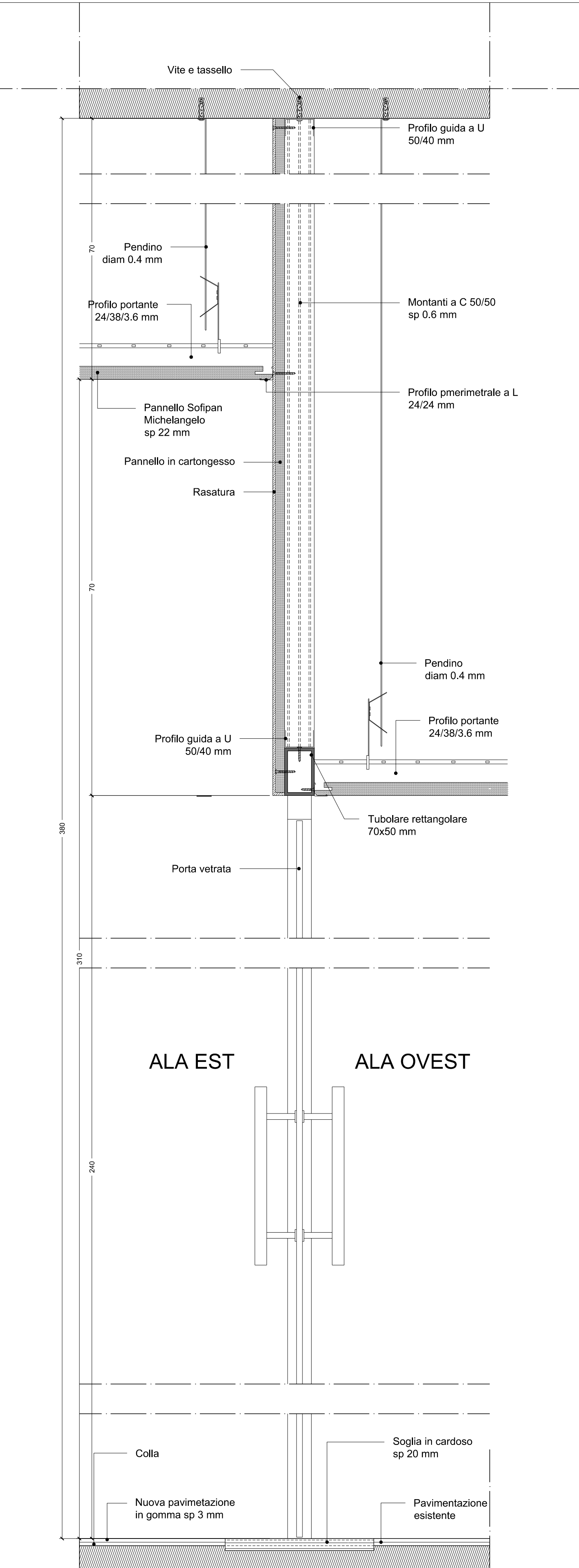

Dettaglio 5 ALA EST - Sezione - Riferimento Tav. A09

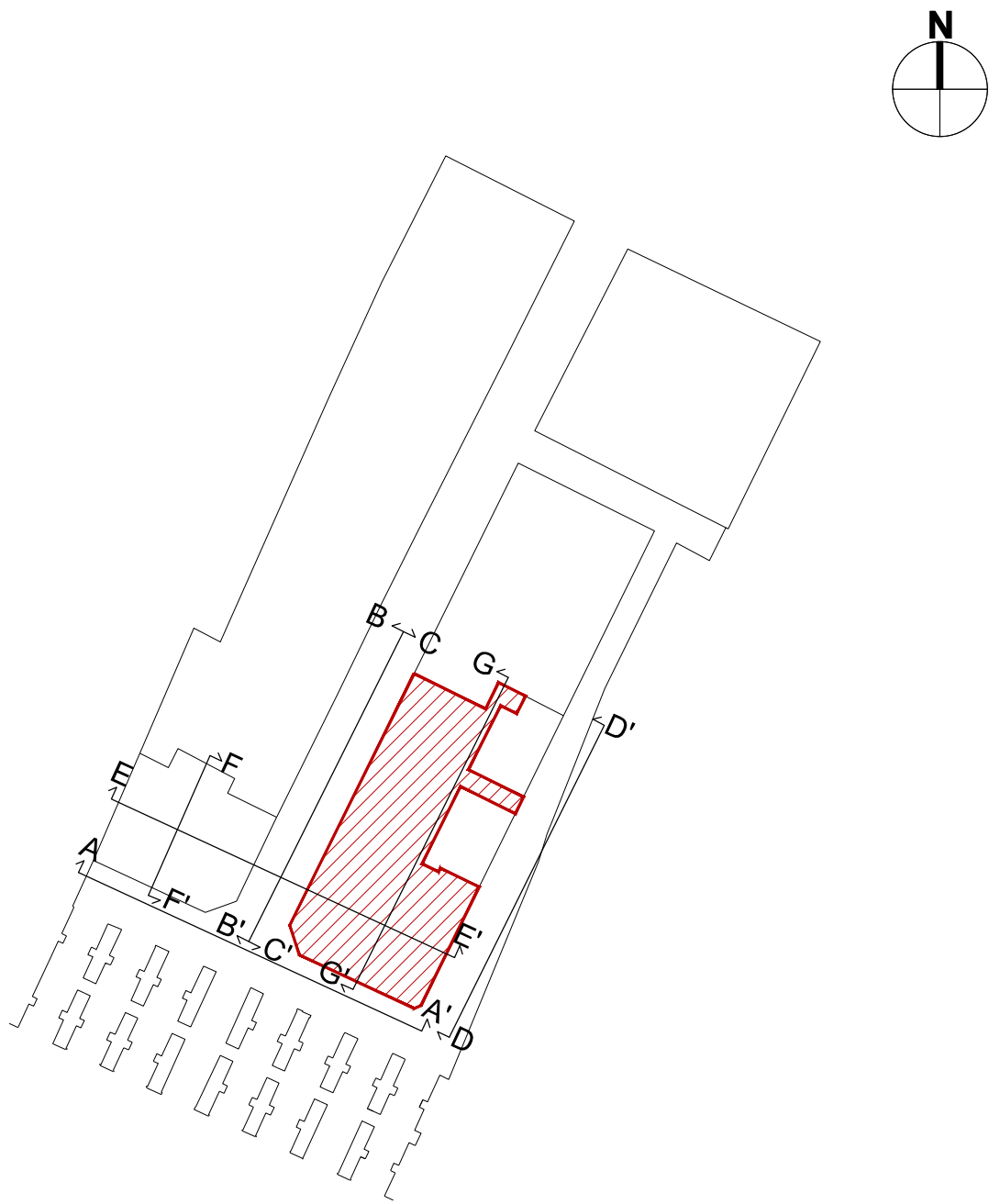
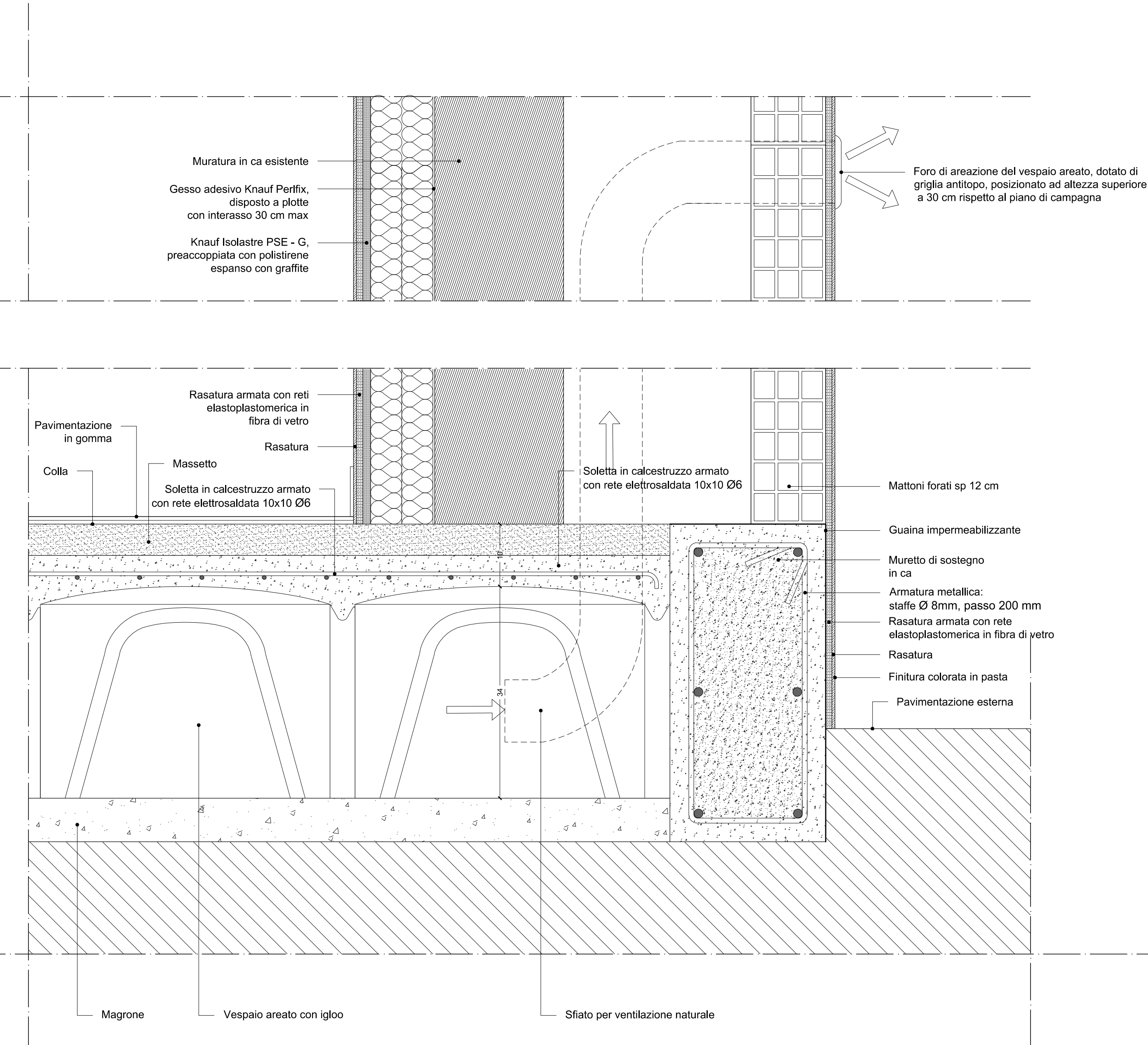

N.B.:
TUTTE LE QUOTE INDICATE NEGLI ELABORATI DOVRANNO ESSERE VERIFICARE IN CANTIERE A CURA DELL'IMPRESA

I PRODOTTI DESCRITTI NELLA SEGUENTE TAVOLA, QUALORA FOSSE FATTA MENZIONE O RIFERIMENTO DEL MARCHIO, SI INTENDANO, AI FINI DELL'APPALTO, SOLTANTO INDICATIVE E NON ESCLUSIVI, PERTANTO E' GARANTITA LA POSSIBILITA' DI SCELTA DI ALTRI PRODOTTI AVENTI LE STESS CARATTERISTICHE PRESTAZIONALI.

2	06/10/2017	SECONDA EMISSIONE A SEGUITO DI PROCEDURA DI VERIFICA AI SENSI DEL Dgs 50/2016	RTP Sab S.r.l. - Dodi Moss S.r.l.	RTP Sab S.r.l. - Dodi Moss S.r.l.	-	-
1	06/09/2017	EMISSIONE DEFINITIVA	RTP Sab S.r.l. - Dodi Moss S.r.l.	RTP Sab S.r.l. - Dodi Moss S.r.l.	-	-
REVISIONE	DATA	OGGETTO DELLA REVISIONE	REDATTO	CONTROLLATO	VERIFICATO	APPROVATO

COMUNE DI GENOVA

AREA TECNICA

DIREZIONE PROGRAMMAZIONE E COORDINAMENTO PROGETTI COMPLESSI

DIREZIONE LAVORI PUBBLICI

Assessorato Lavori Pubblici e Manutenzioni

Direttore: Arch. Laura Petacchi

Direttore: Arch. G.B. Poggi

Direttore: Arch. M. Grassi

Sviluppo

Sviluppo Genova via San Giorgio 1 16128 - Genova

RESPONSABILE UNICO DEL PROCEDIMENTO

RTP: SAB S.r.l. (cooperativo mandataria) - DODI MOSS S.r.l. (mandante)

Ing. Marco Adriani Direttore tecnico SAB S.r.l.

Ing. Mauro Traverso Direttore tecnico DODI MOSS S.r.l.

Coordinamento Progetto ARCHITETTONICO

Arch. Marco Guarino Arch. Roberto Tonelli

Arch. Sergio Tucci Arch. Vincenzo Pujia Ing. Marco Adriani Ing. Calisto Magli Arch. Pierpaolo Papi

Direttore tecnico Progetto architettonico Strutture Impianti Integrazione prestatori spec.

Arch. Egoia Gasparini Arch. Valentina Dall'acqua Arch. Marco Pietro Ruggeri Dott. Agr. Ettore Zauli

Direttore tecnico Progetto architettonico Progetto architettonico Strutture Progetto del verde

SAB S.r.l. via Prevosta, 16 00128 Roma (RM) tel. +39 075 5012011 fax +39 075 5012099

DODI MOSS S.r.l. via di Caneto II Lungo, 19 00120 Genova (GE) tel. +39 010 2759057 info@dodimoss.eu

Collaborazione alla progettazione architettonica Arch. Cinzia Castaldi Arch. Matteo Rocca Collaborazione alla progettazione degli impianti Ing. Paolo Villa, Pier Paolo Cerasio, Ing. Aldo Fumi

PROGRAMMA STRAORDINARIO DI INTERVENTO PER LA RIQUALIFICAZIONE URBANA E LA SICUREZZA DELLE PERIFERIE DELLE CITTA' METROPOLITANE E DEI COMUNI CAPOLUOGO DI PROVINCIA (DPCM 25/05/2016)

Intervento Opera	RIQUALIFICAZIONE DEL CENTRO CIVICO BURANELLO E DELLE ARCADE FERROVIARIE	Municipio II - CENTRO OVEST	2
Quartiere	SAMPIERDARENA	Quartiere	9
Codice Archivio SG	E157 ESE 3 T 212 2	Scala	1:5
Oggetto della Tavola	CC Buranello ALA EST Dettagli tecnici_2	Data	06 / 10 / 2017
LIVELLO DI PROGETTAZIONE	PROGETTO ESECUTIVO	ARCHITETTONICO	
Codice GULP	Codice PROGETTAZIONE	Codice OPERA	Codice ARCHIVIO
16849	B34E16000950001		

I DISEGNI E LE INFORMAZIONI IN ESSI CONTENUTE SONO PROPRIETA' ESCLUSIVA DEL COMUNE DI GENOVA E NON POSSONO ESSERE MODIFICATE, RIPRODOTTE, REPRODUCE O UTILIZZATE PER USI DIFFERENTI DA QUELLI PER CUI SONO STATI REDATTI, SALVO AUTORIZZAZIONE SCRITTA.

A18

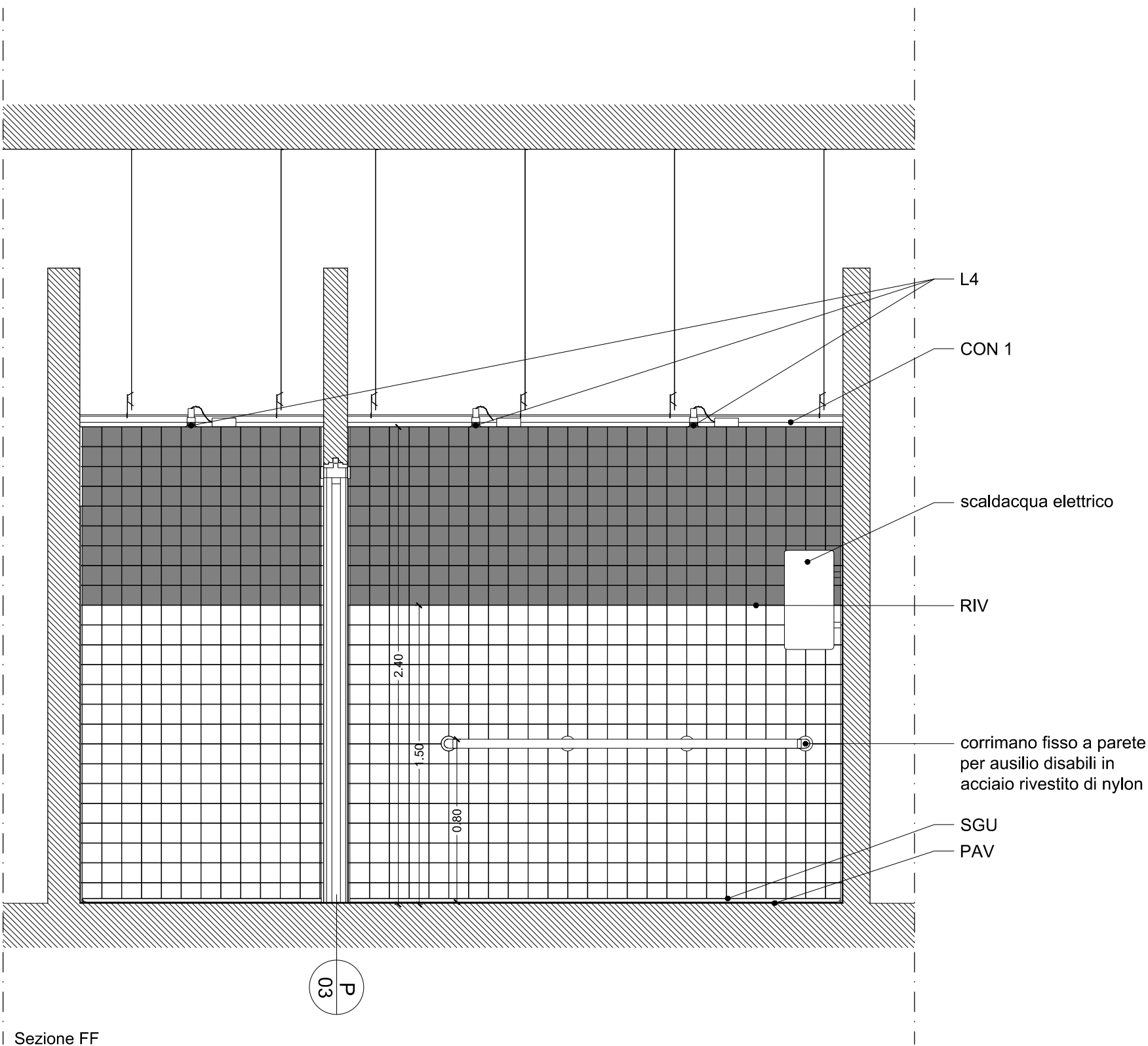
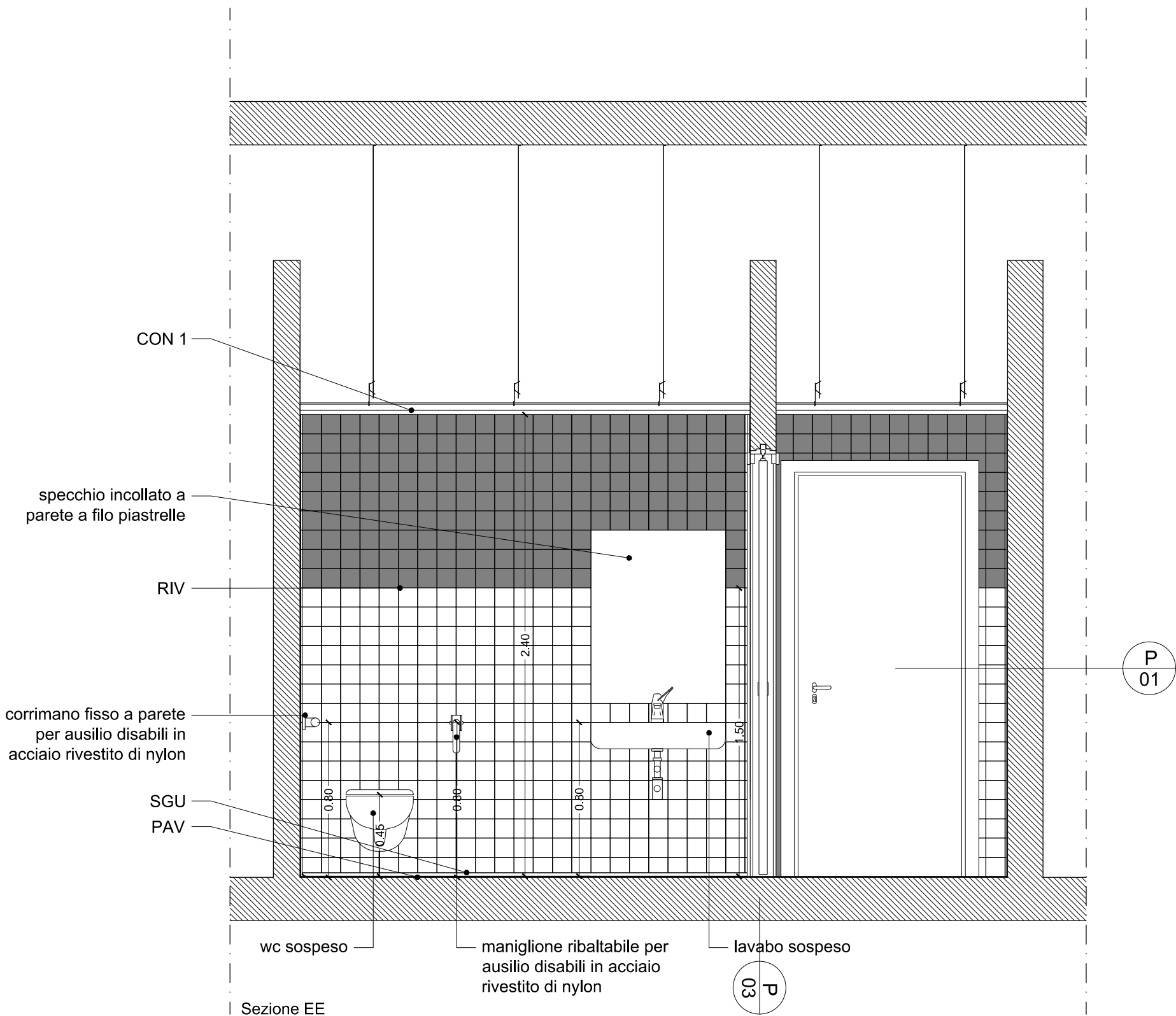
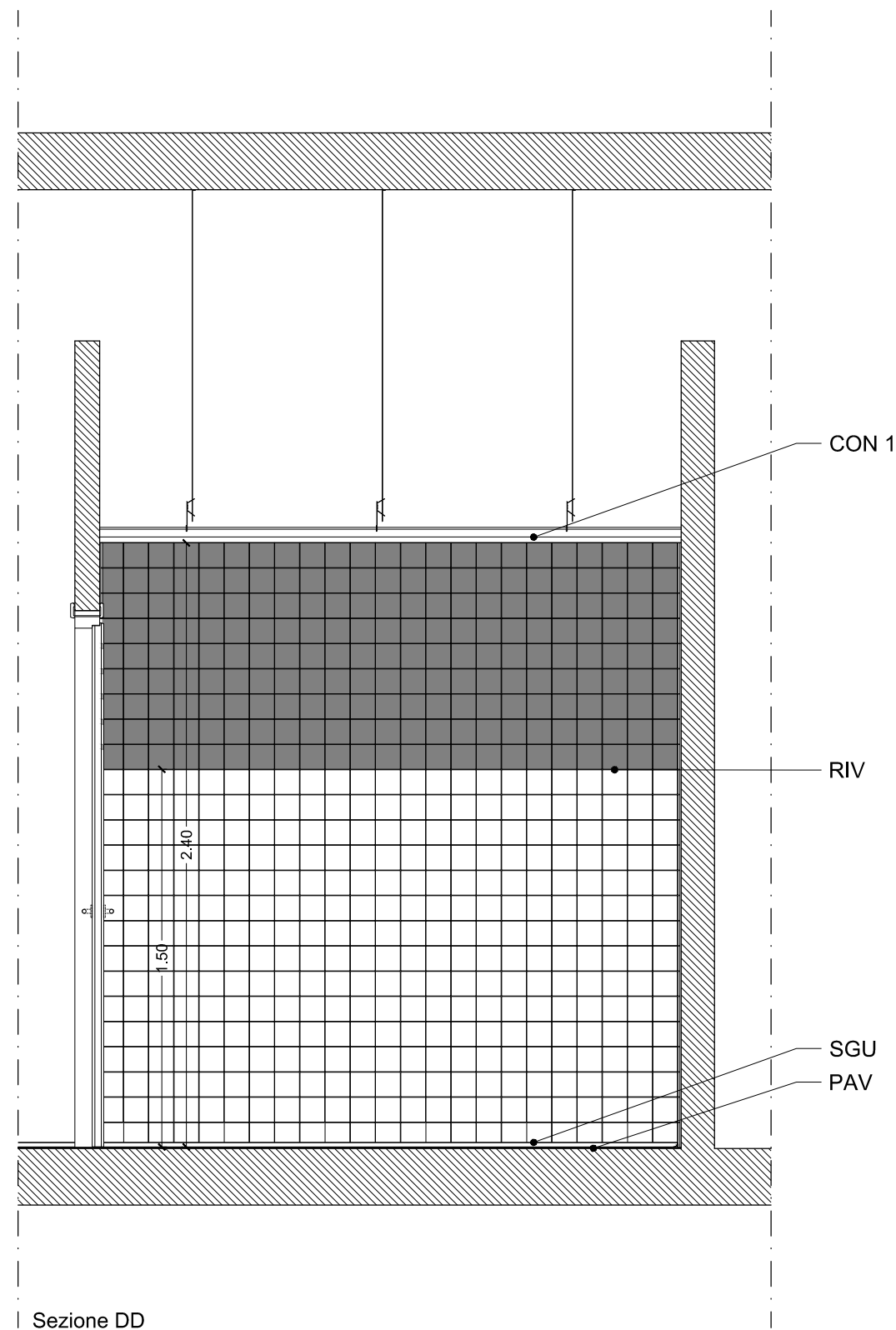
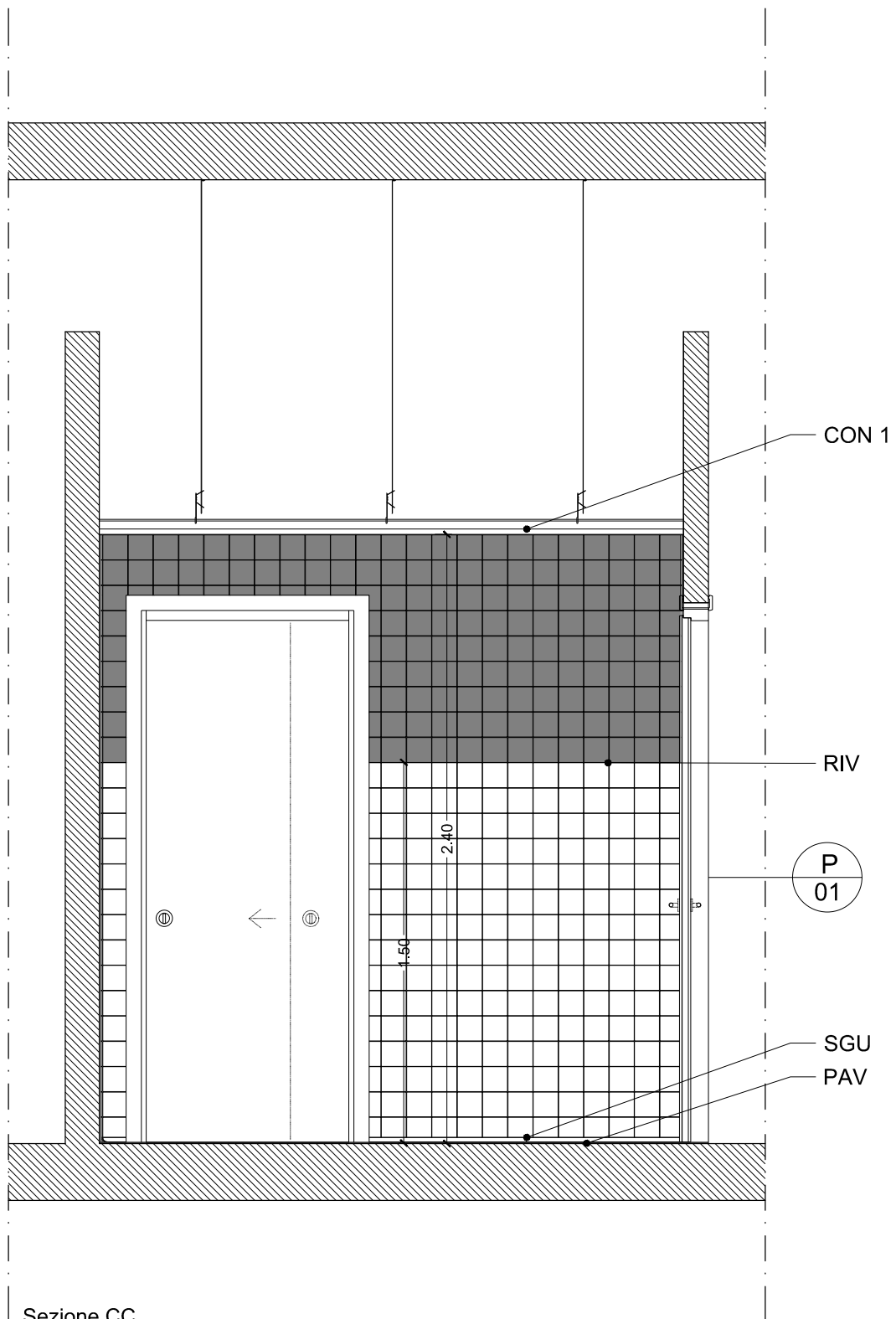
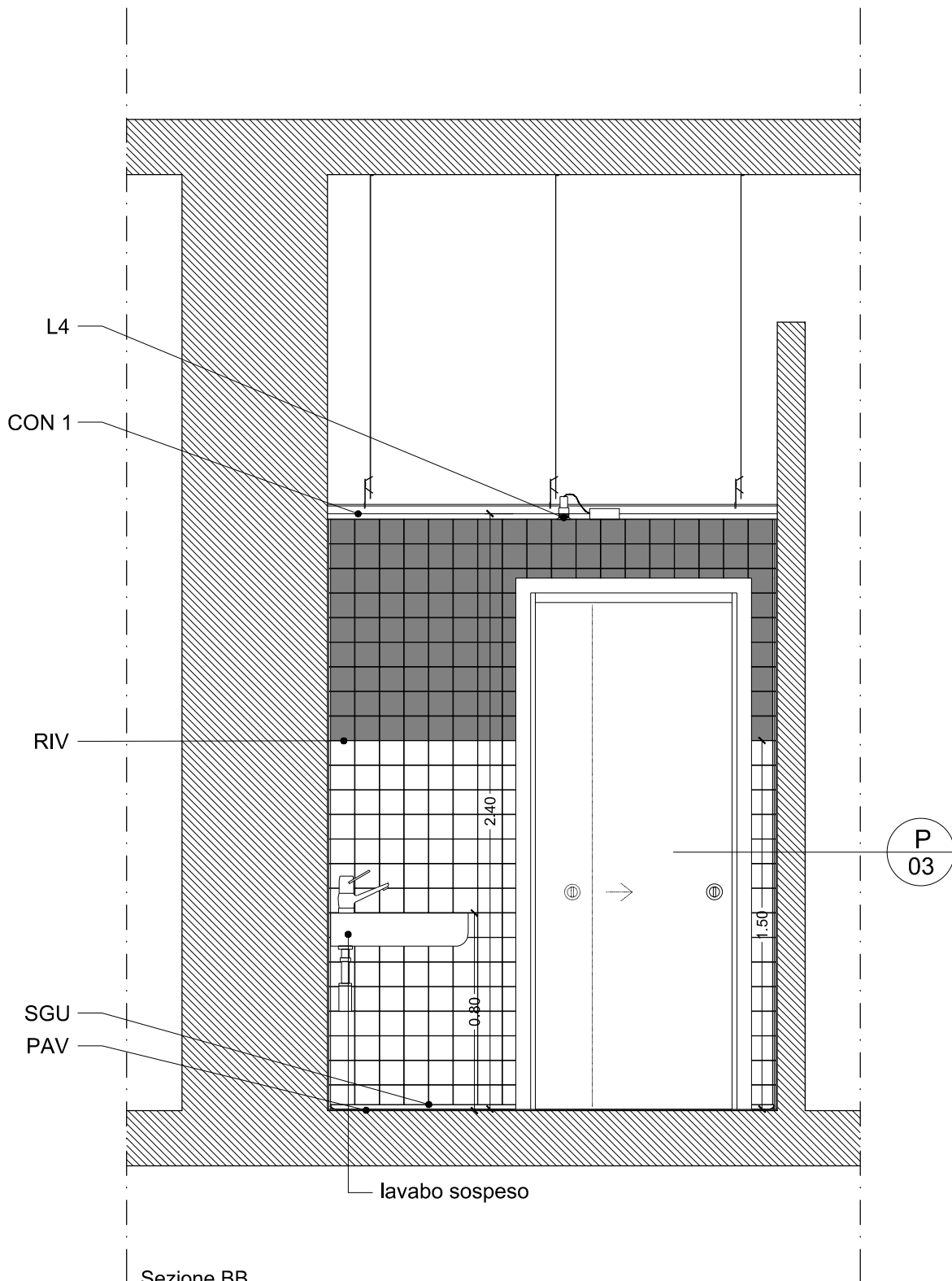
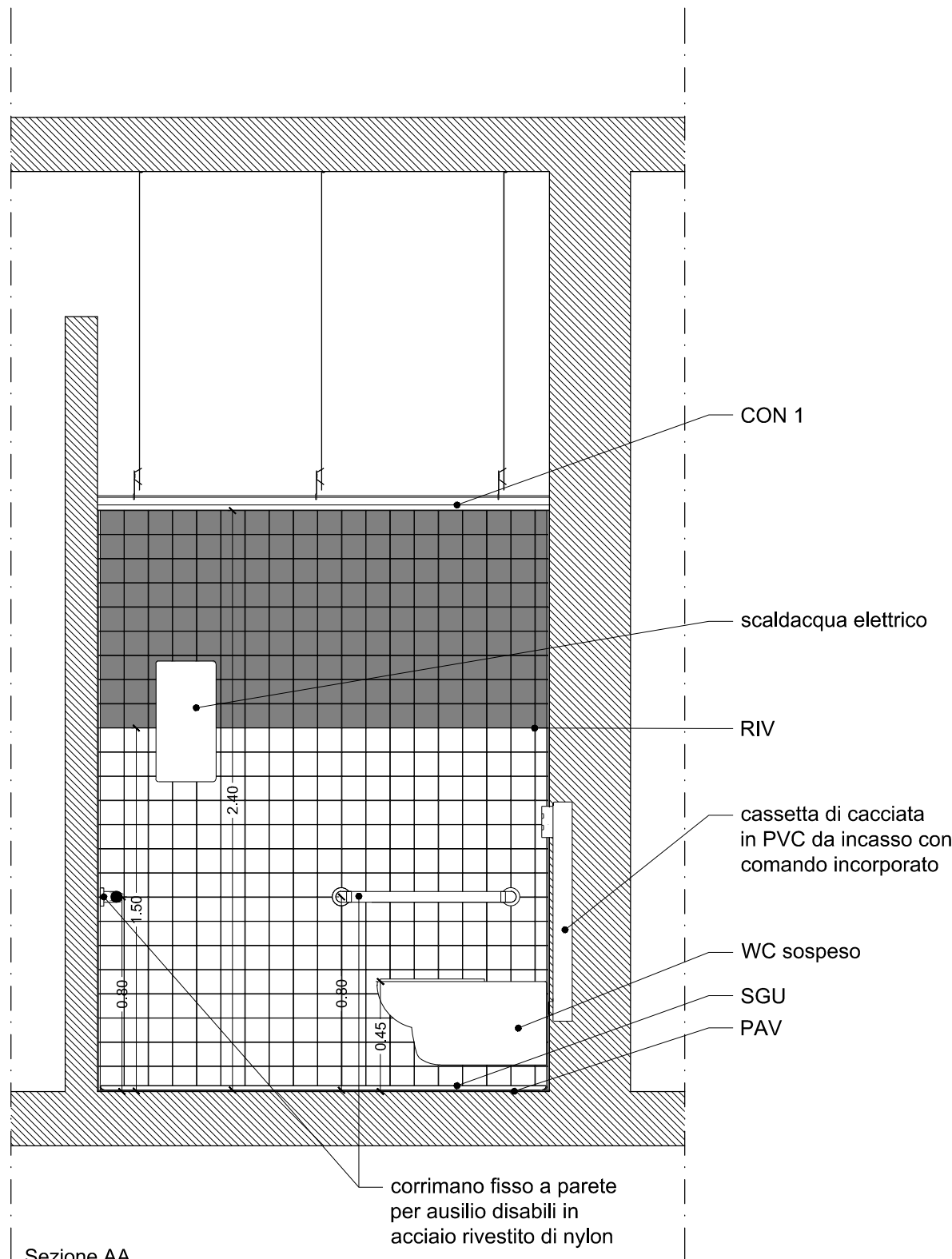
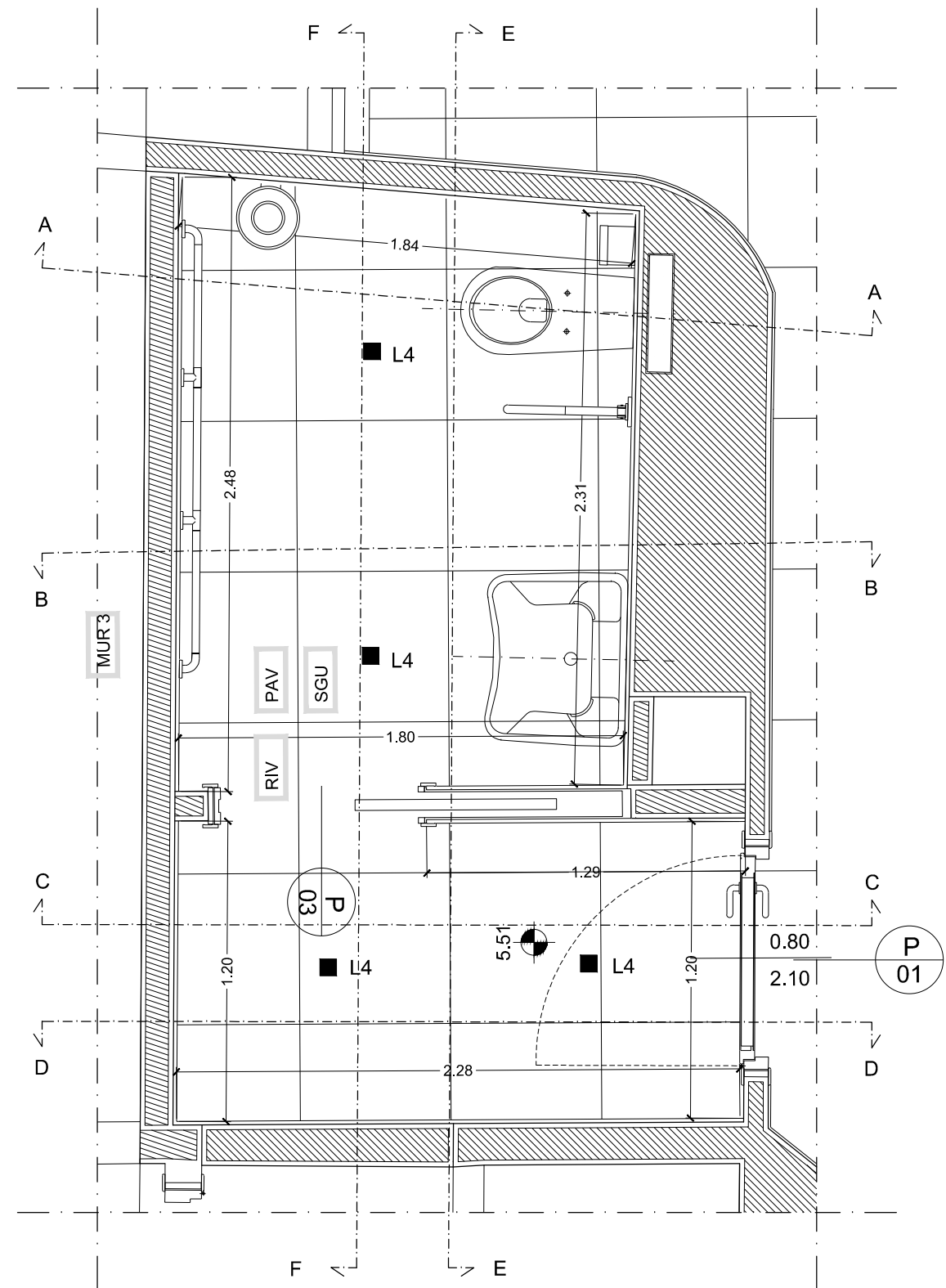

LEGENDA	
PAVIMENTAZIONE	
PAV	Pavimentazione in gomma, formato 61x61 cm spessore 3 mm, tipo Artigo Multifloor U27 sand.
RIV	Rivestimento in piastrelle di ceramica, formato 10x10 cm sp: 7 mm. Da h 150 cm cambio colorazione
SGU	Sguscia di raccordo tra pavimentazione e rivestimento
INFISSI	
P 01	Porte interne da Prezziario Liguria
CONTROSOFFITTO	
CON1	Controsoffitto ispezionabile tipo Kanuf Sofipan, serie Michelangelo 60x60x2,2 cm, su struttura metallica nascosta
SISTEMA D'ILLUMINAZIONE	
■	L4 FARETTO AXEL Castaldi Light oppure MICRONEO DELTA LIGHT Incasso servizi igienici, corridoio corpo est, bar

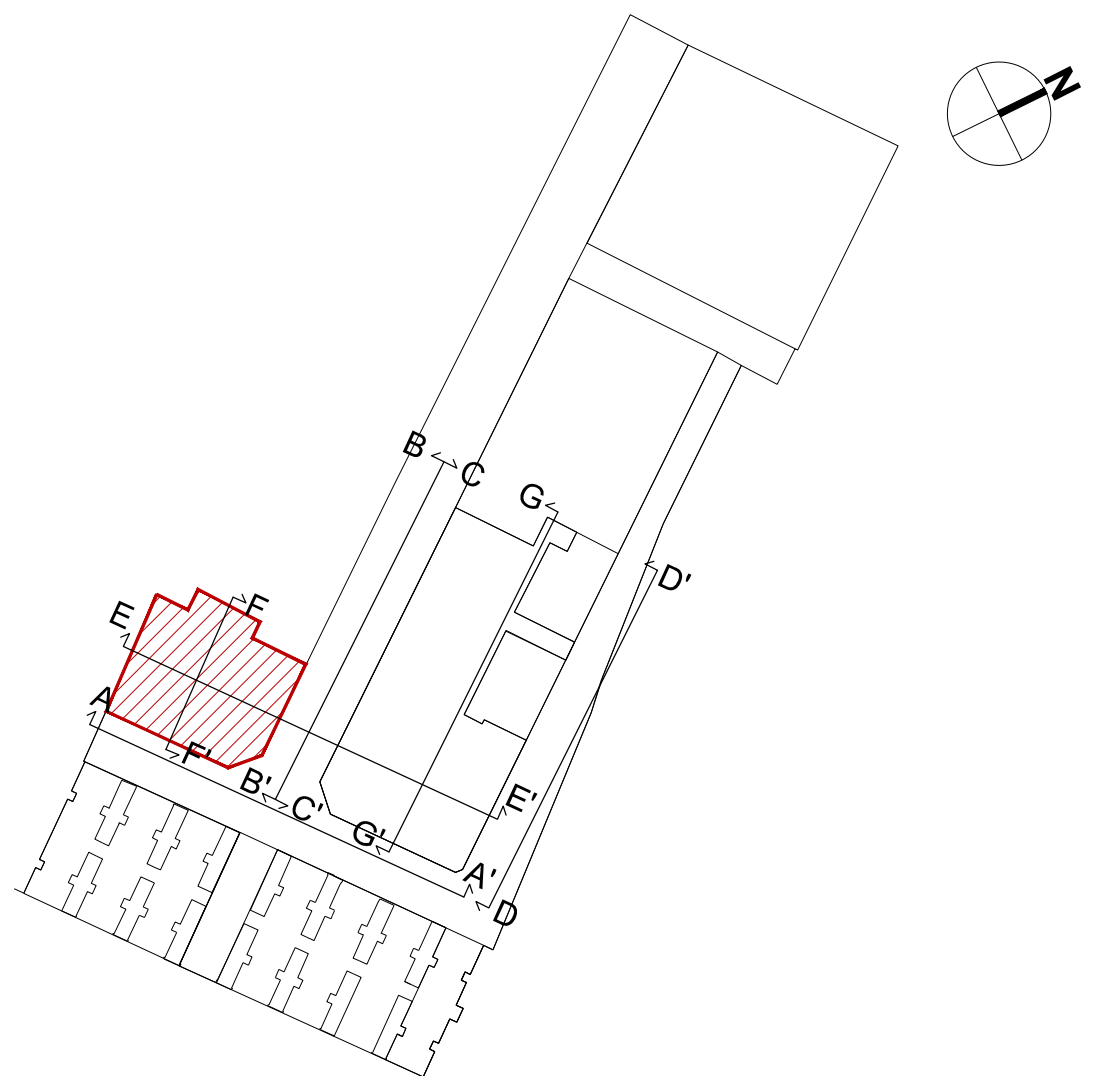

N.B.:
TUTTE LE QUOTE INDICATE NEGLI ELABORATI DOVRANNO ESSERE VERIFICATE IN CANTIERE A CURA DELL'IMPRESA

I PRODOTTI DESCRITTI NELLA SEGUENTE TAVOLA, QUALORA FOSSE FATTA MENZIONE O RIFERIMENTO DEL MARCHIO, SI INTENDANO, AI FINI DELL'APPALTO, SOLTANTO INDICATIVE E NON ESCLUSIVI, PERTANTO E' GARANTITA LA POSSIBILITA' DI SCELTA DI ALTRI PRODOTTI AVENTI LE STESS CARATTERISTICHE PRESTAZIONALI.

2	06/10/2017	SECONDA EMISSIONE A SEGUITO DI PROCEDURA DI VERIFICA AI SENSI DEL D.lgs. n. 50/2016	RTP Sab S.r.l. - Dodi Moss S.r.l.	RTP Sab S.r.l. - Dodi Moss S.r.l.	-	-
1	06/09/2017	EMISSIONE DEFINITIVA	RTP Sab S.r.l. - Dodi Moss S.r.l.	RTP Sab S.r.l. - Dodi Moss S.r.l.	-	-
REVISIONE	DATA	OGGETTO DELLA REVISIONE	REDATTO	CONTROLLATO	VERIFICATO	APPROVATO

COMUNE DI GENOVA		AREA TECNICA		DIREZIONE PROGRAMMAZIONE E COORDINAMENTO PROGETTI COMPLESSI	
		Direttore: Arch. Laura Petacchi		Dirigente: Arch. G.B. Poggi	
		DIREZIONE LAVORI PUBBLICI		Dirigente: Arch. M. Grassi	
Comittente		ASSESSORATO LAVORI PUBBLICI E MANUTENZIONI		Uff. Tecn. A. S.	
Sviluppo		RESPONSABILE UNICO DEL PROCEDIMENTO		Ing. R. Innocenti	
Sviluppo Genova via San Giorgio 1 16128 - Genova		RTP: SAB S.r.l. (capogruppo mandataria) - DODI MOSS S.r.l. (mandataria)		Ing. Marco Adriani Direttore tecnico SAB S.r.l.	
Coordinamento Progetto ARCHITETTONICO		Arch. Marco Guarino Arch. Roberto Torielli		Arch. Mauro Traverso Direttore tecnico DODI MOSS S.r.l.	
sab gruppo esc		Ing. Marco Adriani Arch. Sergio Tucci Ing. Vincenzo Pajola Ing. Marco Adriani Ing. Calisto Tanzi Arch. Pierpaolo Papi		DIRETTORE TECNICO Ing. R. Innocenti Arch. Mauro Traverso Direttore tecnico DODI MOSS S.r.l.	
SAB S.r.l. via Pieve di 15 00128 Roma (RM) tel. +39 075 5012011 fax +39 075 5012099		DIRETTORE TECNICO Ing. R. Innocenti Arch. Mauro Traverso Direttore tecnico DODI MOSS S.r.l.		DODI MOSS S.r.l. via di Carro 1 Lungo, 19 16123 Genova (GE) tel. +39 010 2759057 fax +39 010 2759058	
		Arch. Mauro Traverso Direttore tecnico DODI MOSS S.r.l.		Arch. Mauro Traverso Direttore tecnico DODI MOSS S.r.l.	

PROGRAMMA STRAORDINARIO DI INTERVENTO PER LA RIQUALIFICAZIONE URBANA E LA SICUREZZA DELLE PERIFERIE DELLE CITTA' METROPOLITANE E DEI COMUNI CAPOLUOGO DI PROVINCIA (DPCM 25/05/2016)			
Intervento Opera		Municipio II - CENTRO OVEST	
Riqualificazione del Centro Civico Buranello e delle Arcate Ferroviarie		Quartiere SAMPIERDARENA	
Codice Archivio SGU E 157 ESE 3 T 213 2		Scala	
CC BURANELLO - BAR Alzati dei bagni		Data	
1:25		06 / 10 / 2017	
LIVELLO DI PROGETTAZIONE		PROGETTO ESECUTIVO	
ARCHITETTONICO		ARCHITETTONICO	
Codice GULP		Codice PROGETTAZIONE	
16849		B34E16000950001	
Codice OPERA		Codice ARCHIVIO	

I DISEGNI E LE INFORMAZIONI IN ESSI CONTENUTE SONO PROPRIETA' ESCLUSIVA DEL COMUNE DI GENOVA E NON POSSONO ESSERE MODIFICATI, RIPRODOTTI, RESE PUBBLICI O UTILIZZATI PER USI DIFFERENTI DA QUELLI PER CUI SONO STATI REDATTI, SALVO AUTORIZZAZIONE SCRITTA.

A19

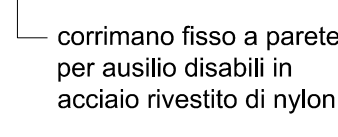
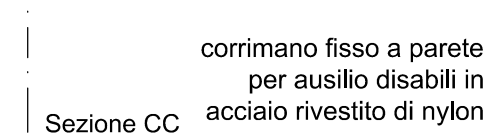
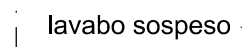
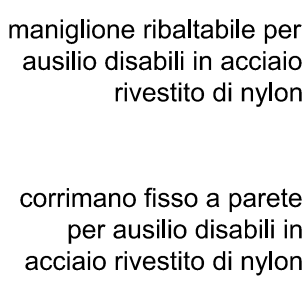
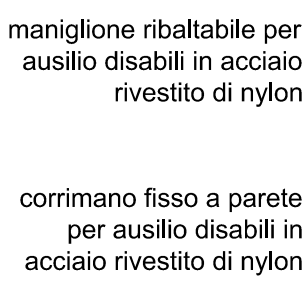
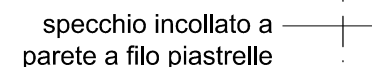
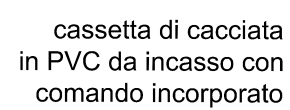
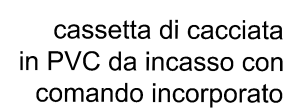

N.B.:
TUTTE LE QUOTE INDICATE NEGLI ELABORATI DOVRANNO ESSERE VERIFICATE IN CANTIERE A CURA DELL'IMPRESA

I PRODOTTI DESCRITTI NELLA SEGUENTE TAVOLA, QUALORA FOSSE FATTA MENZIONE O RIFERIMENTO DEL MARCHIO, SI INTENDANO, AI FINI DELL'APPALTO, SOLTANTO INDICATIVE E NON ESCLUSIVI, PERTANTO E' GARANTITA LA POSSIBILITA' DI SCELTA DI ALTRI PRODOTTI AVENTI LE STESS CARATTERISTICHE PRESTAZIONALI.

COMUNE DI GENOVA 

AREA TECNICA	Direttore: Arch.
--------------	------------------

Sviluppo	RESPONSABILE UNICO	Inq.
----------	--------------------	------

PROGRAMMA STRAORDINARIO DI INTERVENTO PER LA RIQUALIFICAZIONE

Intervento **DIGITALIZZAZIONE DEL** Municipio **IL CENTRO OVEST**

LIVELLO DI	PROGETTO ESECUTIVO	ARCHITETTONICO	MODULO
------------	--------------------	----------------	--------

I DISEGNI E LE INFORMAZIONI IN ESSI CONTENUTE SONO PROPRIETÀ ESCLUSIVA DEL COMUNE DI GENOVA E NON POSSONO ESSERE MODIFICATE, RIPRODOTTE, RESI PUBBLICI O UTILIZZATI PER USI DIFFERENTI DA QUELLI PER CUI SONO STATI REDATTI, SALVO AUTORIZZAZIONE SCRITTA.